

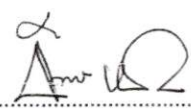

แบบสรุปบัญชีรายละเอียดปริมาณงาน

ชื่อโครงการ	โครงการ ปรับปรุงซ่อมประตูทางเข้าตำบลไม้้งาม หมู่ที่ 1 บ้านไม้้งาม ตำบล ไม้้งาม อำเภอ เมือง จังหวัด ตาก
เจ้าของโครงการ	เทศบาลตำบลไม้้งาม
สถานที่ก่อสร้าง	บริเวณทางเข้าเขตตำบลไม้้งาม หมู่ที่ 1 ตำบลไม้้งาม อำเภอเมืองตาก จังหวัดตาก
บัญชีรายละเอียด ตามแบบ ปร.4	จำนวน 3 แผ่น เมื่อวันที่ 24 พฤศจิกายน 2565 เลขที่แบบ มง.7/2565

ลำดับที่	รายการ	ค่างานต้นทุน	FACTOR F	ค่าก่อสร้างทั้งหมด	หมายเหตุ
		รวมเป็นเงิน (บาท)		รวมเป็นเงิน (บาท)	
					เงื่อนไข
1	- งานโครงสร้างวิศวกรรม	110,060.37	1.3074	143,892.93	เงินล่วงหน้าจ่าย.....%.
	- งานสถาปัตยกรรม				เงินประกันผลงานหัก.....%.
	- งานระบบไฟฟ้า				ดอกเบี้ยเงินกู้.....6.....%.
					ภาษีมูลค่าเพิ่ม.....7.....%.
สรุป	รวมค่าก่อสร้างเป็นเงิน			143,892.93	
	คิดเป็นเงินประมาณงบประมาณเบิกจ่าย			143,892.93	
	ตัวอักษร	หนึ่งแสนสี่หมื่นสามพันแปดร้อยเก้าสิบสองบาทเก้าสิบสามสตางค์			

คณะกรรมการกำหนดราคากลาง

 ผู้อำนวยการกองช่าง
 (นายจิตรกร นาก้าว) ประธานกรรมการฯ

 ปลัดเทศบาลตำบลไม้้งาม
 (นายสมเกียรติ คุณทะมาน) เห็นชอบ
 ๒๕ พ.ย. ๒๕๖๕

 หัวหน้าฝ่ายแบบแผนและก่อสร้าง
 (นายธนพงศ์ คำดัย) กรรมการฯ

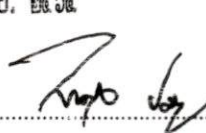
 นายกเทศมนตรีตำบลไม้้งาม
 (นายไพศาล ชมภู) เห็นชอบ/อนุมัติ

 นายช่างโยธาชำนาญงาน
 (นายสุธีร์ โปธา) กรรมการฯ

๒๘ พ.ย. ๒๕๖๕

ชื่อโครงการ โครงการ ปรับปรุงซ่อมประตูทางเข้าตำบลไม้งาม หมู่ที่ 1 บ้านไม้งาม ตำบล ไม้งาม อำเภอ เมือง จังหวัด ตาก

ปริมาณงาน ขนาดกว้าง 2.20 เมตร ยาว 8.00 เมตร สูง 8.50 เมตร

สถานที่ก่อสร้าง บริเวณทางเข้าเขตตำบลไม้งาม

หมู่ที่

1

ตำบลไม้งาม อำเภอเมืองตาก จังหวัดตาก

เลขที่แบบ มง.7/2565

คำนวณราคากลางโดย นายจิตรกร นาแก้ว

เมื่อวันที่

24 พฤศจิกายน 2565

ลำดับที่	รายการ	จำนวน	หน่วย	ราคาวัสดุ		ค่าแรงงาน		ราคากลาง	หมายเหตุ
				ราคาต่อหน่วย	จำนวนเงิน	ราคาต่อหน่วย	จำนวนเงิน		
งานโครงสร้าง									
1	งานดินซุด								
	1.1งานดินซุด-ดินถม	5.00	ลบ.ม.	-	-	125.00	625.00	625.00	
	1.2 ทราขยหายบ	0.14	ลบ.ม.	139.00	19.46	99.00	13.86	33.32	
2	งานคอนกรีต								
	2.1คอนกรีตหายบ	0.14	ลบ.ม.	1,300.00	182.00	306.00	42.84	224.84	
	2.2คอนกรีตโครงสร้าง	1.25	ลบ.ม.	1,400.00	1,750.00	391.00	488.75	2,238.75	
3	งานเหล็กเสริมคอนกรีต								
	3.1 DB-12 mm.	108.79	กก.	25.90	2,817.66	3.30	359.01	3,176.67	
	3.2 RB-6 mm.	9.67	กก.	34.56	334.20	4.10	39.65	373.85	
	3.3 ลวดผูกเหล็ก	2.96	กก.	69.16	204.71	-	-	204.71	
	รวมค่าวัสดุ+แรงงาน (งานต้นทุน 1)				5,308.03		1,569.10	6,877.14	
	รวมยอดยกไป (งานต้นทุน 1)				5,308.03		1,569.10	6,877.14	

 ผู้อำนวยการกองช่าง
 (นายจิตรกร นาแก้ว) ประธานกรรมการ

 หัวหน้าฝ่ายแบบแผนและก่อสร้าง
 (นายธนพงศ์ คำต๋าย) กรรมการ

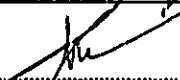
 นายช่างโยธาชำนาญงาน
 (นายสุพีร์ โปธา) กรรมการ

 ปลัดเทศบาลตำบลไม้งาม
 (นายสมเกียรติ คุณทะมาน) เห็นชอบ
 ๒๕ พ.ย. ๒๕๖๕

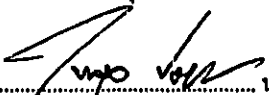
 นายกเทศมนตรีตำบลไม้งาม
 (นายไพศาล ชมภู) เห็นชอบ/อนุมัติ

ชื่อโครงการ โครงการ ปรับปรุงซ่อมประตูทางเข้าตำบลไม้งาม หมู่ที่ 1 บ้านไม้งาม ตำบล ไม้งาม อำเภอ เมือง จังหวัด ตาก

ปริมาณงาน ขนาดกว้าง 2.20 เมตร ยาว 8.00 เมตร สูง 8.50 เมตร

สถานที่ก่อสร้าง บริเวณทางเข้าเขตตำบลไม้งาม

หมู่ที่

1

ตำบลไม้งาม อำเภอเมืองตาก จังหวัดตาก

เลขที่แบบ มง.7/2565

คำนวณราคากลางโดย นายจิตรกร นาแก้ว

เมื่อวันที่

24 พฤศจิกายน 2565

ลำดับที่	รายการ	จำนวน	หน่วย	ราคาวัสดุ		ค่าแรงงาน		ราคากลาง	หมายเหตุ
				ราคาต่อหน่วย	จำนวนเงิน	ราคาต่อหน่วย	จำนวนเงิน		
	รวมยอดยกมา (งานต้นทุน 1)				5,308.03		1,569.10	6,877.14	
4	งานแบบหล่อคอนกรีต								
	4.1 ไม้แบบ	2.78	ตร.ม.	560.00	1,556.80	-	-	1,556.80	
	4.2 ไม้เคร่าและค้ำยัน	1.00	ลบ.ฟุต	514.00	514.00	-	-	514.00	
	4.3 ตะปู	0.84	กก.	42.06	35.33	-	-	35.33	
	4.4 ค่าแรงติดตั้งไม้แบบ	3.48	ตร.ม.	-	-	115.00	400.20	400.20	
	4.5 ท่อซีเมนต์ใยหิน Ø 0.30 ม. ยาว 3.00 ม	2	ท่อน	1,260.00	2,520.00	250.00	500.00	3,020.00	
5	งานโครงหลังคา								
	5.1 เหล็กกล่อง 60x60x2.3 มม.ยาว 6.00 ม. (4.06กก./ม.)	8.00	ท่อน	755.16	6,041.28	243.00	1,944.00	7,985.28	
	5.2 เหล็กกล่อง 60x60x1.6 มม.ยาว 6.00 ม. (2.88กก./ม.)	24.00	ท่อน	535.68	12,856.32	172.00	4,128.00	16,984.32	
	5.3 เหล็กกล่อง 50x50x1.6 มม.ยาว 6.00 ม. (2.38กก./ม.)	4.00	ท่อน	442.68	1,770.72	142.00	568.00	2,338.72	
	5.4 เหล็กกล่อง 38x38x1.6 มม.ยาว 6.00 ม. (1.78กก./ม.)	10.00	ท่อน	331.08	3,310.80	106.00	1,060.00	4,370.80	
	5.5 เหล็กกล่อง 25x25x1.6 มม.ยาว 6.00 ม. (1.12กก./ม.)	26.00	ท่อน	208.32	5,416.32	67.00	1,742.00	7,158.32	
	5.6 เหล็กกล่อง 3/4"x1.2 mm.	2.00	ท่อน	195.33	390.66	40.00	80.00	470.66	
	5.7 ท่อเหล็กดำ Ø 165.2 x 4.5 mm. ยาว 6.00 ม. (17.82กก./ม.)	4.00	ท่อน	3,600.00	14,400.00	900.00	3,600.00	18,000.00	
	5.8 ท่อเหล็กดำ Ø 60.5 x 2.3 mm. ยาว 6.00 ม. (3.30กก./ม.)	4.00	ท่อน	851.40	3,405.60	160.00	640.00	4,045.60	
	5.9 เหล็กแผ่นรองหัวเสาหนา 200x200x5 mm.	10.00	แผ่น	130.00	1,300.00	16.00	160.00	1,460.00	
	5.10 Nut & Bolt	16.00	ชุด	20.00	320.00	-	-	320.00	
	รวมค่าวัสดุ+แรงงาน (งานต้นทุน 2)				53,837.83		14,822.20	68,660.03	
	รวมยอดยกไป (งานต้นทุน 1+2)				59,145.86		16,391.30	75,537.17	

ชื่อโครงการ โครงการ ปรับปรุงซ่อมประตูทางเข้าตำบลไม้งาม หมู่ที่ 1 บ้านไม้งาม ตำบล ไม้งาม อำเภอ เมือง จังหวัด ตาก

ปริมาณงาน ขนาดกว้าง 2.20 เมตร ยาว 8.00 เมตร สูง 8.50 เมตร

สถานที่ก่อสร้าง บริเวณทางเข้าเขตตำบลไม้งาม

หมู่ที่

1

ตำบลไม้งาม อำเภอเมืองตาก จังหวัดตาก

เลขที่แบบ มง.7/2565

คำนวณราคากลางโดย นายจิตรกร นากแก้ว

เมื่อวันที่

24 พฤศจิกายน 2565

ลำดับที่	รายการ	จำนวน	หน่วย	ราคาวัสดุ		ค่าแรงงาน		ราคากลาง	หมายเหตุ
				ราคาต่อหน่วย	จำนวนเงิน	ราคาต่อหน่วย	จำนวนเงิน		
	รวมยอดยกมา (งานต้นทุน 1+2)				53,837.83		14,822.20	75,537.17	
6	งานสถาปัตยกรรม								
	6.1 งานหลังคา								
	- หลังคา Metal Sheet ลอนสเปน ทหนา 0.30 มม.	32.24	ตร.ม.	230.00	7,415.20	70.00	2,256.80	9,672.00	
	- ปิดจั่ว Metal Sheet แผ่นเรียบ ทหนา 0.30 มม.	17.87	ตร.ม.	145.00	2,591.15	70.00	1,250.90	3,842.05	
	- ปั้นลมและเชิงชาย Metal Sheet แผ่นเรียบ ทหนา 0.30 มม.	6.47	ตร.ม.	145.00	938.15	70.00	452.90	1,391.05	
	- ครอบมุม	14.80	ม.	120.00	1,776.00	50.00	740.00	2,516.00	
	- รางระบายน้ำ	7.85	ม.	120.00	942.00	50.00	392.50	1,334.50	
	6.2 งานฝ้าเพดาน								
	- ฝ้าเพดาน Metal Sheet แผ่นเรียบ ทหนา 0.30 มม.	16.00	ตร.ม.	145.00	2,320.00	70.00	1,120.00	3,440.00	
7	งานทาสี								
	7.1 สีกันสนิม	77.00	ตร.ม.	30.00	2,310.00	-	-	2,310.00	
	7.2 สีน้ำมันทาเหล็ก	10.68	ตร.ม.	30.00	320.40	40.00	427.20	747.60	
8	ตราสัญลักษณ์เทศบาลและตัวหนังสือ	1.00	LS	2,500.00	2,500.00	-	-	2,500.00	
9	โคมไฟหลอดไลท์ LED 50 W. พร้อม อดัต์สวิทช์	4.00	ชุด	800.00	3,200.00	-	-	3,200.00	
10	งานรื้อถอนโครงหลังคาเหล็ก	1.00	เหมา	3,500.00	3,500.00	70.00	70.00	3,570.00	
	รวมค่าวัสดุ+แรงงาน (งานต้นทุน 3)				27,812.90		6,710.30	34,523.20	
	รวมค่าวัสดุ+แรงงาน (งานต้นทุน 1 + 2 + 3)				86,958.76		23,101.60	110,060.37	

โครงการปรับปรุงขุมประตูทางเข้าเขตตำบลไ้ม้งาม หมู่ที่ 1 ตำบลไ้ม้งาม อำเภอเมือง จังหวัดตาก
 ปรับปรุงขุมประตูทางเข้าเขตตำบลไ้ม้งาม ขนาดกว้าง 2.20 ม.ยาว 8.00 ม.สูง 8.50 ม.



โครงการ
 ปรับปรุงขุมประตูทางเข้าเขตตำบลไ้ม้งาม
 หมู่ที่ 1 ตำบลไ้ม้งาม อำเภอเมือง จังหวัดตาก

แบบแสดง
 ผังบริเวณก่อสร้าง

เลขที่แบบ
 ๖๖๗/๒๕๖๖

มาตราส่วน
 NO

วัน/เดือน/ปี
 ๑๑/๑๐/๖๕

1
 15

สำรวจ
 (นายชุมพล ถิ่นเงิน)
 นายช่างโยธาอาวุโส

เขียนแบบ
 (นายชาญฤทธิ์ กัมเข็น)
 ผู้ช่วยนายช่างโยธา

ตรวจ
 (นายธนาพงศ์ คำสุข)
 หัวหน้าฝ่ายแบบแผนและก่อสร้าง

ตรวจ
 (นายจักรกร นนแก้ว)
 ผู้อำนวยการกองช่าง

ตรวจ/เห็นชอบ
 ๒๕๖๕
 (นายสมเกียรติ ฤทธิระมาน)
 ปลัดเทศบาลตำบลไ้ม้งาม

อนุมัติ
 (นายไพศาล ชมภู)
 นายกเทศมนตรี ตำบลไ้ม้งาม



□ บ่อปลาพิทักษ์

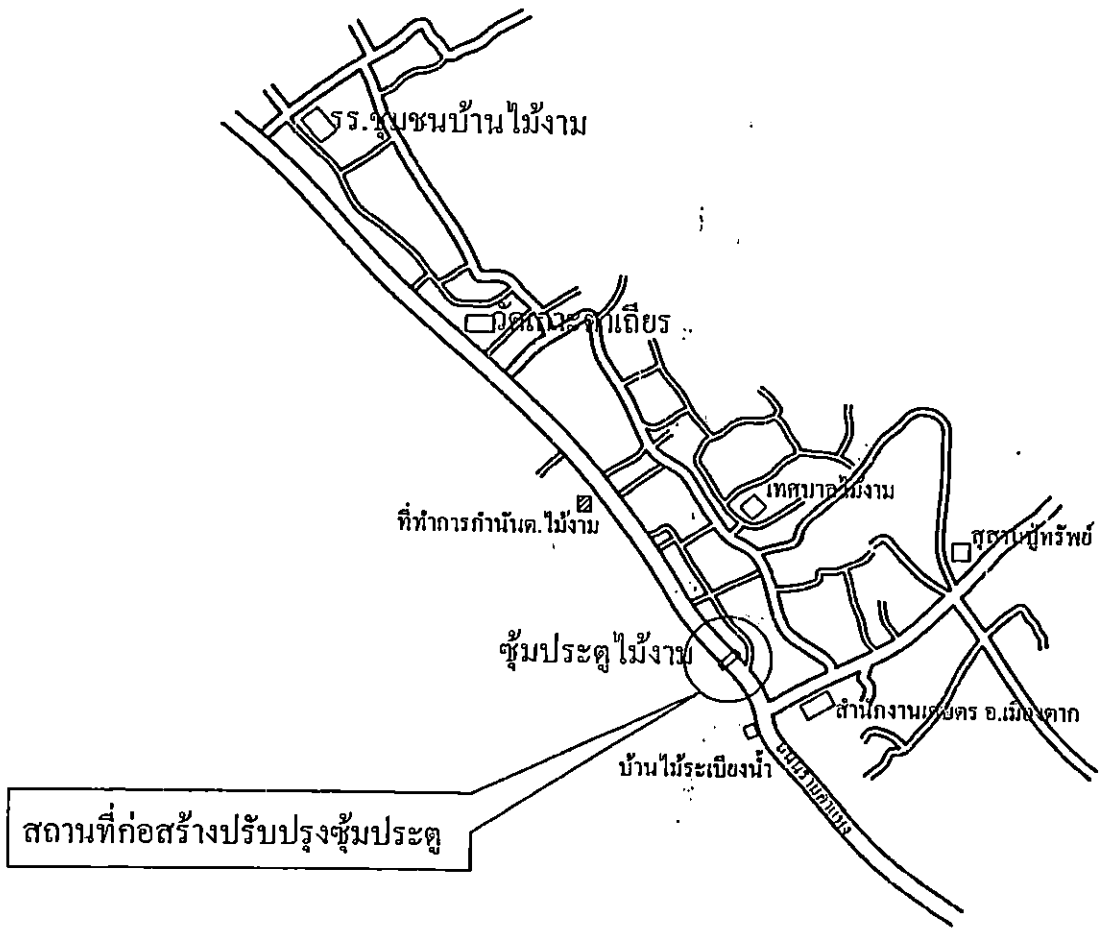

สถานที่ก่อสร้างปรับปรุงขุมประตู

ผังบริเวณก่อสร้าง

รายการประกอบแบบแปลน



1.รายการงานที่ผู้รับจ้างจะต้องดำเนินการ

- 1.1 ปรับปรุงซ่อมประตูทางเข้าเขตตำบลไ้ม้งาม ขนาดกว้าง 2.20 ม.ยาว 8.00 ม.สูง 8.50 ม. ตามแบบรูป รายการละเอียดและมาตรฐานการก่อสร้างที่กำหนดไว้
- 1.2 ทดสอบคุณสมบัติของวัสดุที่ใช้ในการก่อสร้าง ให้เป็นไปตามแบบรูปรายการละเอียด และมาตรฐานการก่อสร้าง
- 1.3 การติดต่อประสานงานกับหน่วยงาน หรือสถาบันต่าง ๆ เพื่อทดสอบคุณสมบัติของวัสดุที่ใช้ในการก่อสร้างให้เป็นหน้าที่ของผู้รับจ้าง โดยให้ผู้รับจ้างส่งสำเนาหนังสือนำส่งการทดสอบคุณสมบัติวัสดุให้กับผู้ควบคุมงานและคณะกรรมการตรวจรับพัสดุ
- 1.4 ค่าใช้จ่ายที่เกี่ยวข้องกับการทดสอบคุณสมบัติของวัสดุที่ใช้ในการก่อสร้าง ให้ผู้รับจ้างเป็นผู้รับผิดชอบทั้งสิ้น
- 1.5 ติดตั้งป้ายเตือน เครื่องหมายจราจรระหว่างการก่อสร้าง เพื่อป้องกันการเกิดอุบัติเหตุที่อาจเกิดขึ้นกับประชาชนผู้สัญจรไป-มา
- 1.6 ซ่อมแซมสิ่งปลูกสร้าง สิ่งสาธารณูปโภค ที่ได้รับความเสียหาย อันเป็นผลเนื่องมาจากการก่อสร้างของผู้รับจ้างให้กลับคืนสู่สภาพเดิม โดยค่าใช้จ่ายในการซ่อมแซมดังกล่าว ให้ผู้รับจ้างเป็นผู้รับผิดชอบเองทั้งสิ้น
- 1.7 ให้ผู้รับจ้างจัดทำและติดตั้งป้ายประชาสัมพันธ์โครงการ แบบโครงสร้างถาวร (โครงสร้างเหล็ก) จำนวน 1 ป้าย และแบบโครงสร้างไม่ถาวร จำนวนอย่างน้อย 1 ป้าย โดยรูปแบบและตำแหน่งของป้ายผู้ควบคุมงานจะเป็นผู้กำหนด
- 1.8 ผู้รับจ้างต้องใช้วัสดุประเภทวัสดุ หรือครุภัณฑ์ที่จะใช้ในการก่อสร้าง เป็นวัสดุที่ผลิตภายในประเทศไทย โดยต้องใช้ไม่น้อยกว่าร้อยละ 60 ของมูลค่าพัสดุ ที่จะใช้ในงานก่อสร้างทั้งหมดตามสัญญา
- 1.9 ให้ผู้รับจ้างต้องใช้เหล็กที่ผลิตภายในประเทศไทย ไม่น้อยกว่าร้อยละ 90 ของปริมาณเหล็กที่ต้องใช้ทั้งหมดตามสัญญา

2.มาตรฐานการก่อสร้าง

- 2.1 งานคอนกรีต
 - คอนกรีตโครงสร้าง ใช้คอนกรีตที่มีความสามารถในการรับแรงอัด ได้ไม่น้อยกว่า 240 กก/ตร.ซม.ที่อายุ 28 วัน(รูปทรงลูกบาศก์)
- 2.2 งานเหล็กเสริมคอนกรีต
 - สำหรับเหล็กเส้นกลมผิวเรียบ ใช้เหล็กชั้นคุณภาพ SR.24 (มอก.20)
 - สำหรับเหล็กเส้นกลมผิวข้ออ้อย ใช้เหล็กชั้นคุณภาพ SD.30 (มอก.24)
- 2.3 โครงสร้างเหล็กรูปพรรณ
 - สำหรับท่อเหล็กกล้าแบบกลมและแบบสี่เหลี่ยมจัตุรัส ให้เป็นไปตาม มอก.107
 - สำหรับเหล็กรูปพรรณตัวซีมีขอบ ให้เป็นไปตาม มอก.1228
 - สำหรับเหล็กเหล็กแผ่น ให้เป็นไปตาม มอก.1499
 - การเชื่อมต่อเหล็ก ขนาดของรอยเชื่อม ต้องไม่น้อยกว่า 3 มม.และเชื่อมยาวตลอดแนวรอยต่อ โดยการเชื่อมให้เป็นไปตามมาตรฐาน AISC และมาตรฐาน ว.ส.ท.
- 2.4 วัสดุอื่น ๆ ที่มีได้ระบุคุณสมบัติไว้ ให้ใช้วัสดุที่มีมาตรฐานอุตสาหกรรม (มอก)รับรอง
- 2.5 งานสี โครงสร้างเหล็กรูปพรรณที่ใช้ในการก่อสร้าง จะต้องทาสีกันสนิม 1 ชั้น และทาสีน้ำมันทับหน้าอีก 2 ชั้น

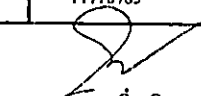

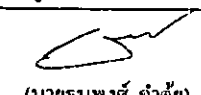
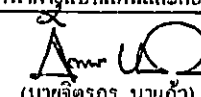
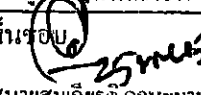
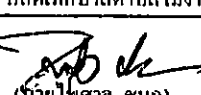
โครงการ		
ปรับปรุงซ่อมประตูทางเข้าเขตตำบลไ้ม้งาม หมู่ที่ 1 ตำบลไ้ม้งาม อำเภอเมือง จังหวัดจันทน์		
แบบแสดงรายการประกอบแบบแปลน	เลขที่แบบ	๗๗/๒๕๖๖
มาตราส่วน NO	วัน/เดือน/ปี 11/10/65	2/15
สํารวจ  (นายจุมพล ถิ่นถิ่น) นายช่างโยธาอาวุโส		
เขียนแบบ  (นายชาญฤทธิ์ กัมเข็น) ผู้ช่วยนายช่างโยธา		
ตรวจ  (นายธนพงษ์ คำต๋อย) หัวหน้าฝ่ายช่างแผนและก่อสร้าง		
ตรวจ  (นายจิตรกร นานแก้ว) ผู้รับราชการกองช่าง		
ตรวจ/เห็นชอบ  (นายสมเกียรติ ตฤณะบาน) ปลัดเทศบาลตำบลไ้ม้งาม		
อนุมัติ  (นายไพศาล ชมภู) นายกเทศมนตรีตำบลไ้ม้งาม		

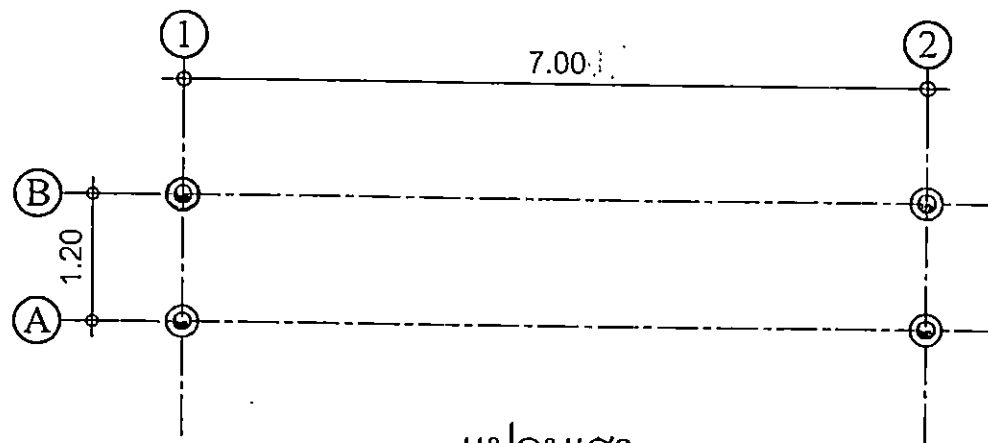

แปลนเสา

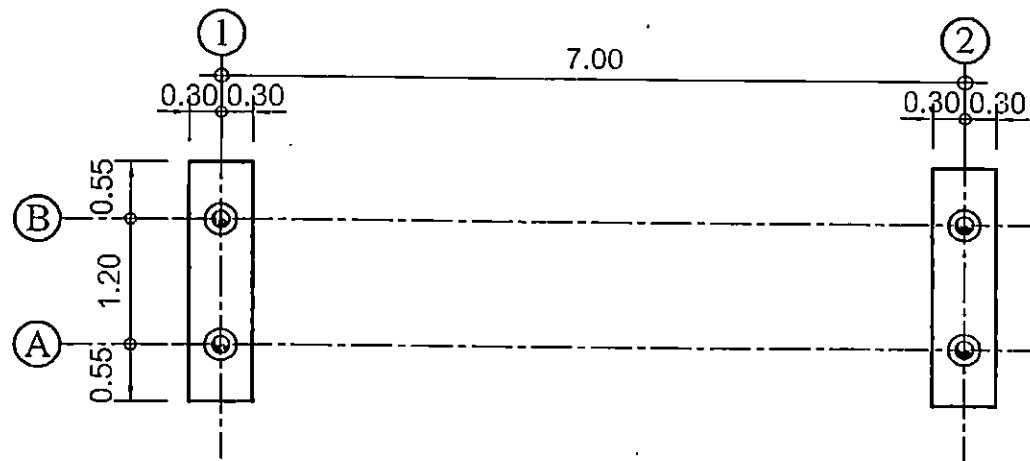

แปลนฐานรากและเสาตอม่อ

โครงการ

ปรับปรุงภูมิประตู่ทางเข้าเขตตำบล
หนองที่ 1 ตำบลไม้งาม อำเภอเมือง จัง

แบบแสดง

แปลนฐานรากและเสาตอม่อ

มาตราส่วน
NO

วัน/เดือน/ปี
11/48/65

สำรวจ

(นายอุบล ถิ่นถิ่น)
นายช่างโยธาอาวุโส

เขียนแบบ

(นายชาญฤทธิ์ ถิ่นถิ่น)
ผู้ช่วยนายช่างโยธา

ตรวจ

(นายธนพงศ์ คำสุข)
หัวหน้าฝ่ายแบบแผนและก่อสร้าง

ตรวจ

(นายจตุรกร นานแก้ว)
ผู้อำนวยการกองช่าง

ตรวจ/เห็นชอบ

(นายสมเกียรติ ฤทธิมา)
ปลัดเทศบาลตำบลไม้งาม

อนุมัติ

(นายไพศาล ชนง)
นายกเทศมนตรีตำบลไม้งาม

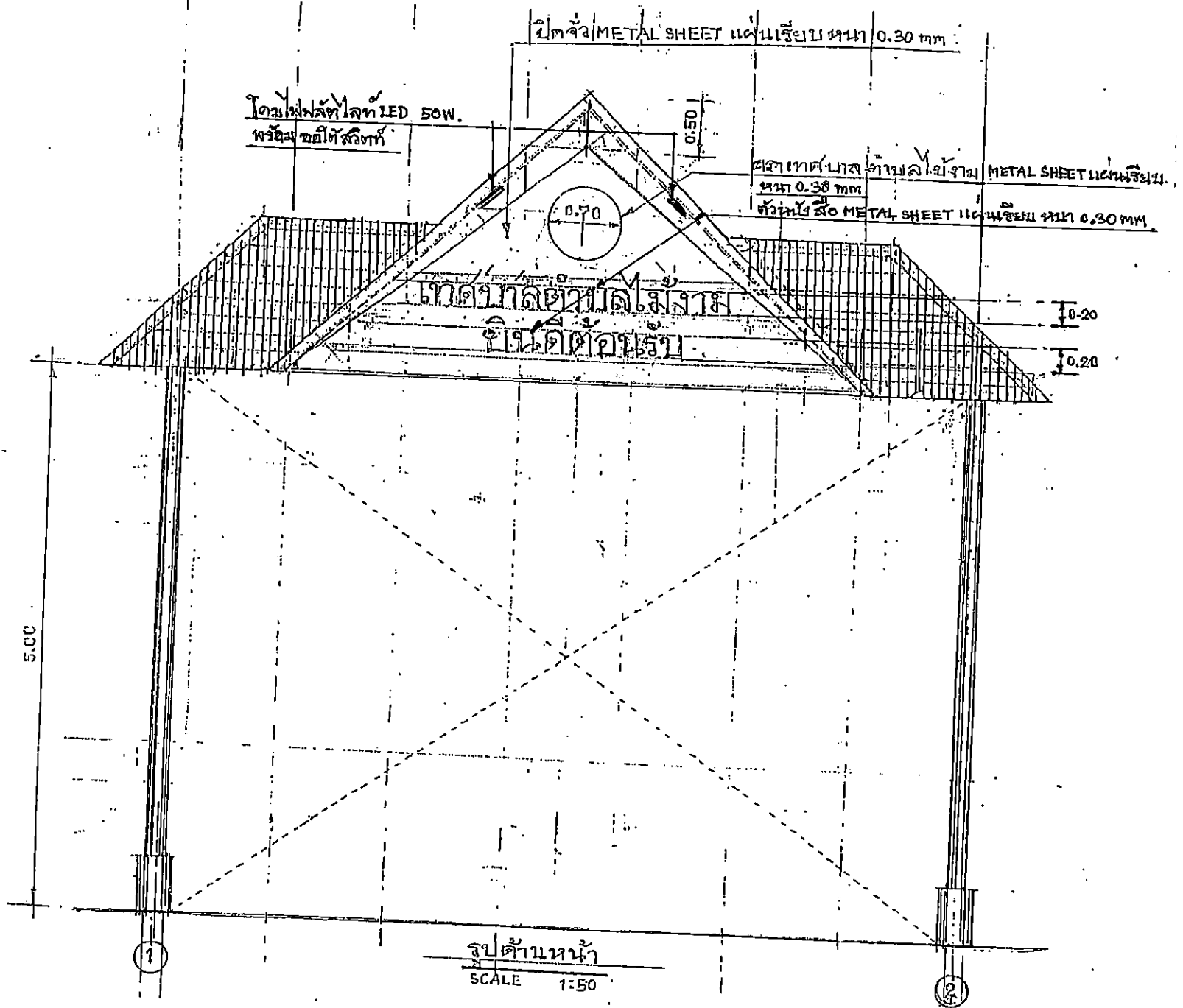

โครงการ
ปรับปรุงชั้นประทูหางเข้าเขตตำบล
หมู่ที่ 1 ตำบลไ้ม้งาม อำเภอเมือง จัง

แบบแสดง
รูปด้านหน้า
มาตราส่วน
NO 11/10765
วัน/เดือน/ปี
11/10765
ตำราวจ
(นายจุมพล กิ่งเดิม)
นายช่างโยธาอาวุโส

เขียนแบบ
(นายชาญฤทธิ กิ่งเดิม)
ผู้ช่วยนายช่างโยธา
ตรวจ
(นายรณหงส์ คำสุข)
หัวหน้าฝ่ายแผนและก่อสร้าง

ตรวจ
(นายจักรกร นานแก้ว)
ผู้อำนวยการกองช่าง

ตรวจ/เห็นชอบ
(นายสมเกียรติ ฤกษ์มรรคา)
ปลัดเทศบาลตำบลไ้ม้งาม

อนุมัติ
(นายไพศาล ขม)
นายกเทศมนตรีตำบลไ้ม้งาม

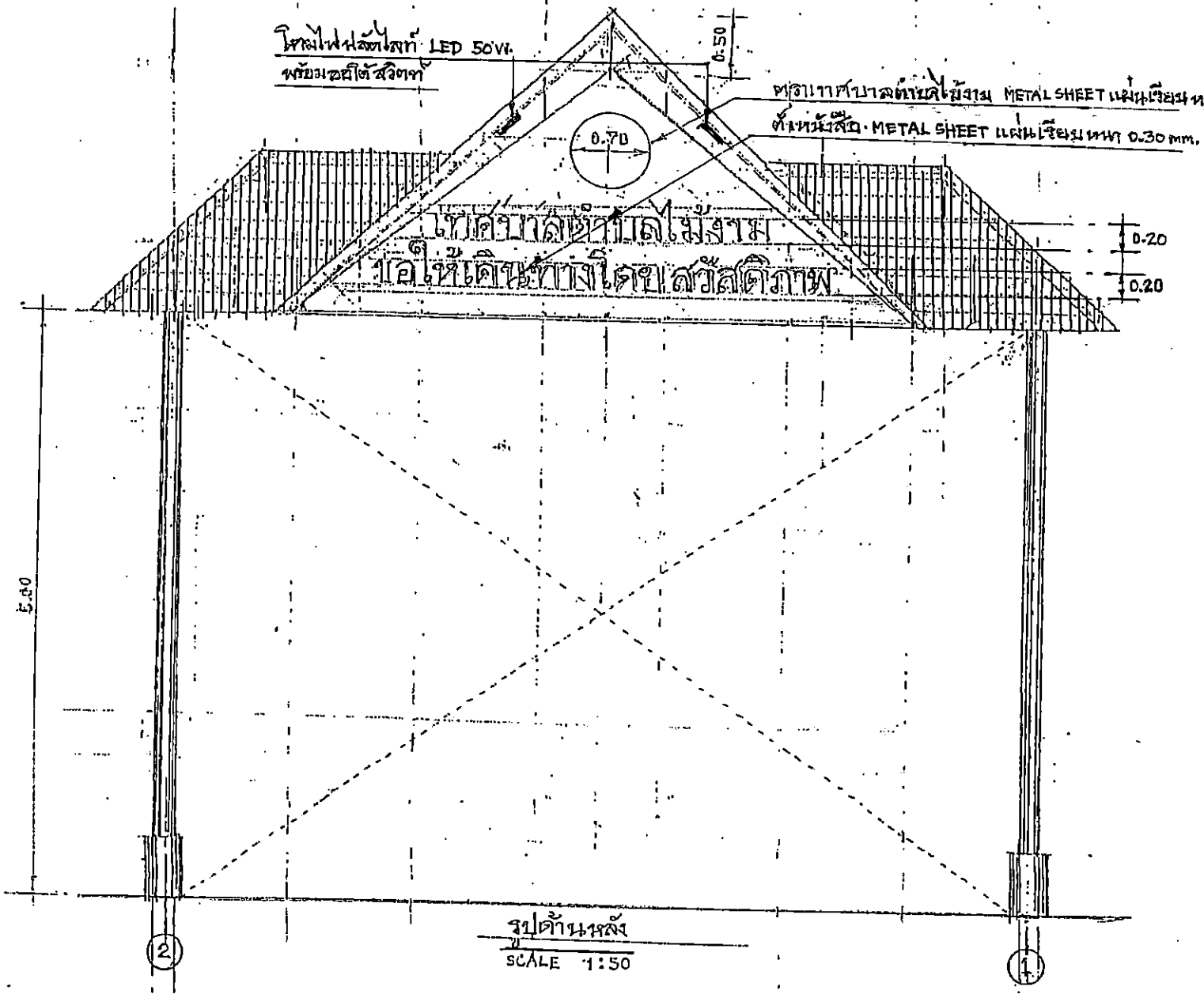

โครงการ

ปรับปรุงซ่อมแซมทางเข้าเขตตำบล
หมู่ที่ ๑ ตำบลไม้งาม อำเภอเมือง จ.

แบบแสดง

รูปด้านหลัง

มาตราส่วน NO	วัน/เดือน/ปี เมษายน ๒๕๖๕
-----------------	-----------------------------

สำรวจ

(นายจุมพล อิ่มเงิน)
นายช่างโยธาอาวุโส

เขียนแบบ

(นายชาญฤทธิ์ กัมเขิน)
ผู้ช่วยนายช่างโยธา

ตรวจ

(นายธนพงศ์ คำคุ้ม)
หัวหน้าฝ่ายแบบแปลนและก่อสร้าง

ตรวจ

(นายจักรกร นานแก้ว)
ผู้อำนวยการกองช่าง

ตรวจ/เห็นชอบ

(นายสมเกียรติ ฤทธิระมาน)
ปลัดเทศบาลตำบลไม้งาม

อนุมัติ

(นายไพศาล ชมภู)
นายกเทศมนตรีตำบลไม้งาม

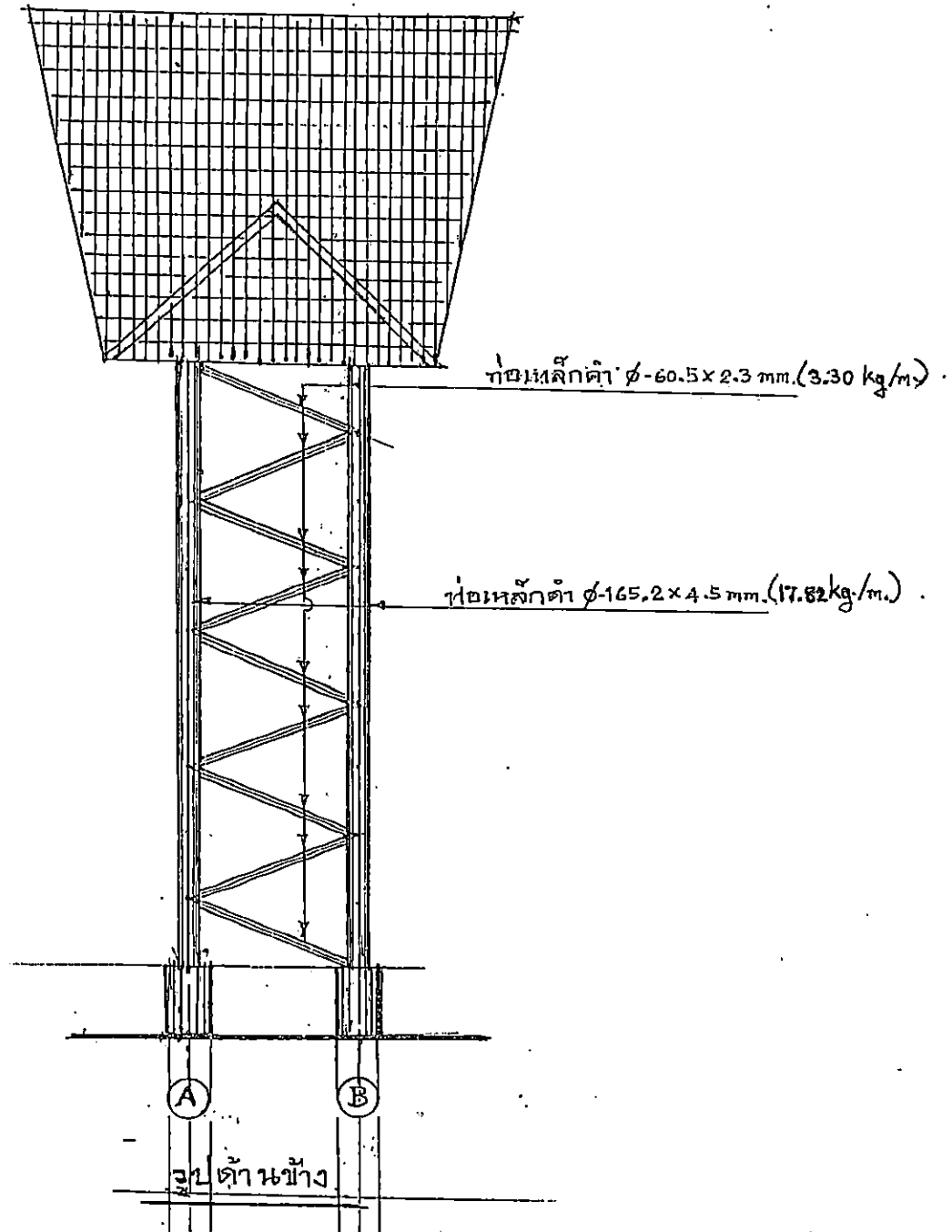

โครงการ

ปรับปรุงซุ้มประตูทางเข้าเขตตำบล
หมู่ที่ 1 ตำบลไม้งาม อำเภอเมือง จ.

แบบแสดง

รูปด้านข้าง

มาตราส่วน	วัน/เดือน/ปี
NO	หน้า/๒๕๖๓

สำรวจ

(Signature)
(นายอุบล ถิ่นถิ่น)
นายช่างโยธาอาวุโส

เขียนแบบ

(Signature)
(นายชาญฤทธิ์ กั้นเย็น)
ผู้ช่วยนายช่างโยธา

ตรวจ

(Signature)
(นายธนาพงศ์ คำคู่)
หัวหน้าฝ่ายแบบแปลนและก่อสร้าง

ตรวจ

(Signature)
(นายจิตรกร บานแก้ว)
ผู้อำนวยการกองช่าง

ตรวจ/เห็นชอบ

(Signature)
(นายสมเกียรติ ฤทธิระมาน)
ปลัดเทศบาลตำบลไม้งาม

อนุมัติ

(Signature)
(นายไพศาล ขมภู)
นายกเทศมนตรีตำบลไม้งาม

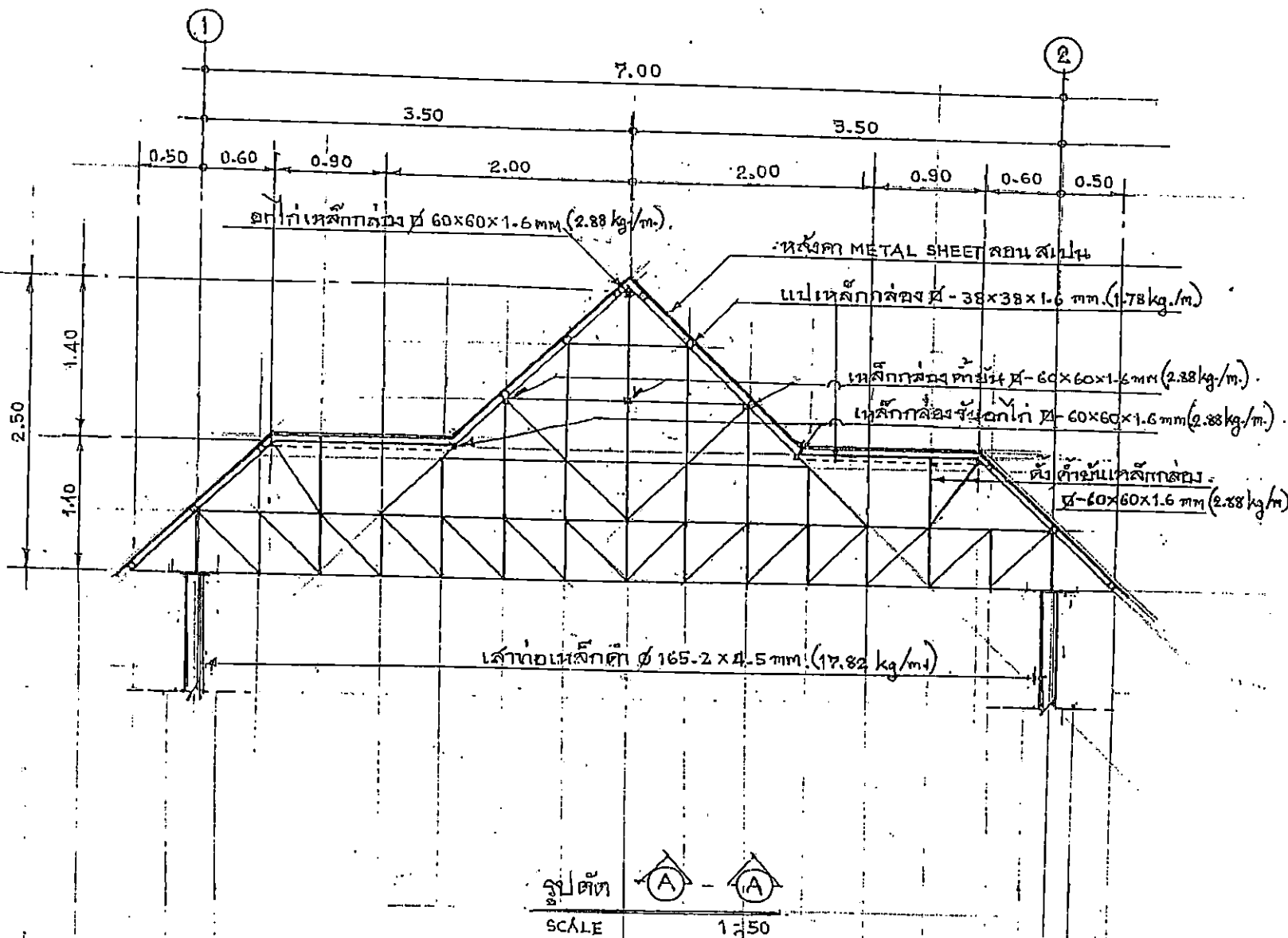

รูปตัด A-A
SCALE 1:50

โครงการ

ปรับปรุงซ่อมแซมทางเข้าเขตค้ำ
หมู่ที่ ๕ ตำบลไทรงาม อำเภอเมือง จ.

แบบแสดง

รูปตัด A-A

มาตราส่วน
NO

วัน/เดือน/ปี
1/10/๖๘

สำรวจ

(นายสมพล ถิ่นถิ่น)
นายช่างโยธาอาวุโส

เขียนแบบ

(นายชาญฤทธิ์ ภัทธี)
ผู้ช่วยนายช่างโยธา

ตรวจ

(นายธนาพงศ์ คำสุข)
หัวหน้าฝ่ายแบบแปลนและก่อสร้าง

ตรวจ

(นายจิตรกร นาแก้ว)
ผู้อำนวยการกองช่าง

ตรวจ/เห็นชอบ

(นายสมเกียรติ ตฤณะมา)
ปลัดเทศบาลตำบลไทรงาม

อนุมัติ

(นายไพศาล ชันภู)
นายกเทศมนตรีตำบลไทรงาม

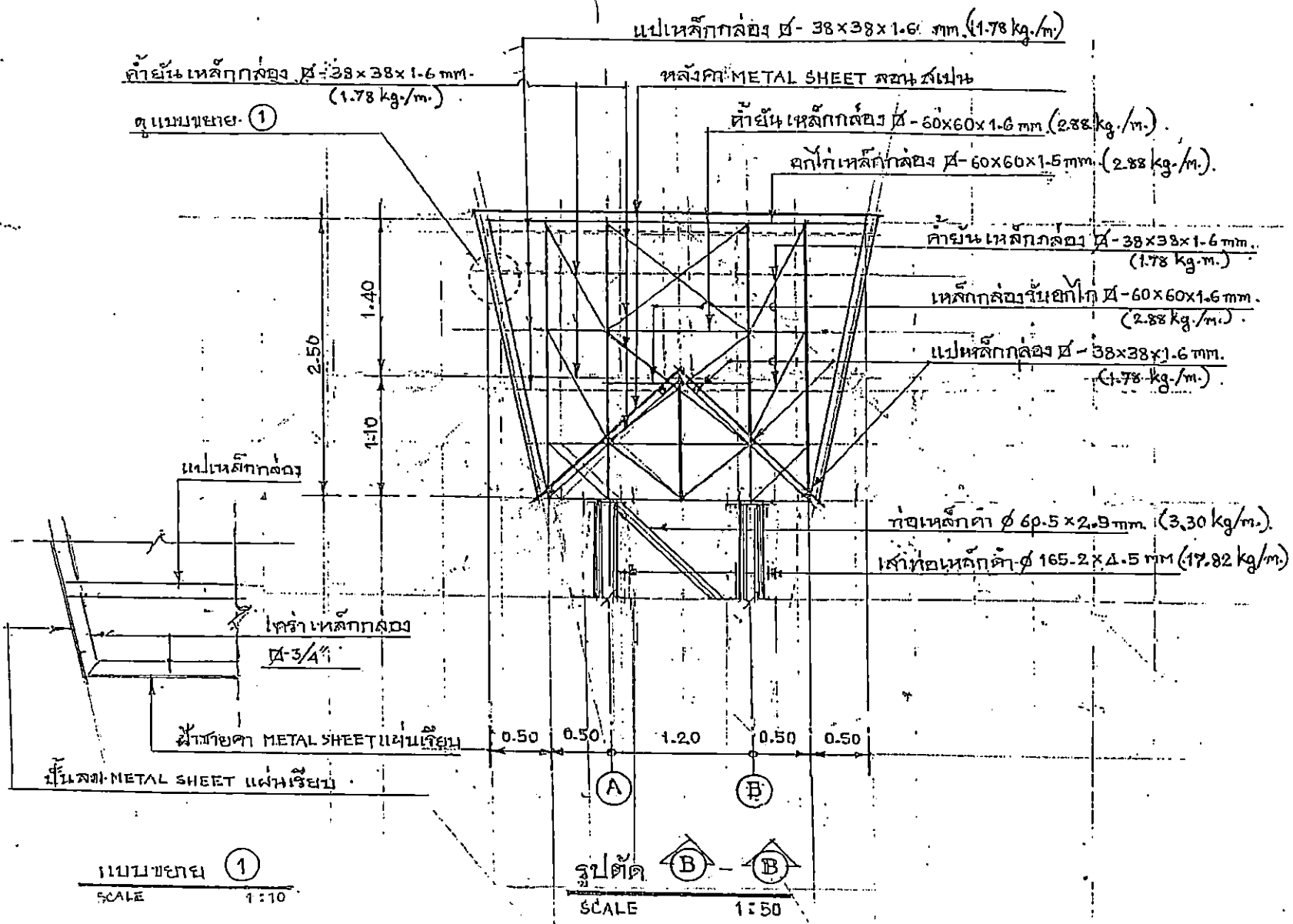

แบบขยาย ①
SCALE 1:10

รูปตัด ① ②
SCALE 1:50

โครงการ

ปรับปรุงจุดประตูด่านเข้าเขตตำบล
หมู่ที่ ๑ ตำบลไม้จาม อำเภอมือง จ.

แบบแสดง

รูปตัด B-B

มาตราส่วน NO	วัน/เดือน/ปี 11/08/65
-----------------	--------------------------

สำรวจ
(นายจันทพล ถิ่นถิ่น)
นายช่างโยธาอาวุโส

เขียนแบบ
(นายชาญฤทธิ์ กันเย็น)
ผู้ช่วยนายช่างโยธา

ตรวจ
(นายรณพงษ์ คำคุ้ม)
หัวหน้าฝ่ายแบบแผนและก่อสร้าง

ตรวจ
(นายจิตรกร นานแก้ว)
ผู้อำนวยการกองช่าง

ตรวจ/เห็นชอบ
(นายสมเกียรติ ศฤาษะบาน)
ปลัดเทศบาลตำบลไม้จาม

อนุมัติ
(นายไพศาล ชมภู)
นายกเทศมนตรีตำบลไม้จาม



โครงการ

ปรับปรุงคู่มือประตูทางเข้าเขตคลัง
หมู่ที่ 1 ตำบลไฉ่าง อำเภอเมือง จัง

แบบแสดง

แปลนหลังคา

มาตราส่วน
NO

วัน/เดือน/ปี
17/10/63

ตำรา

(นายจุมพล ถิ่นถิ่น)
นายช่างโยธาอาวุโส

เขียนแบบ

(นายชาญฤทธิ์ กำเนิด)
ผู้ช่วยนายช่างโยธา

ตรวจ

(นายธพงษ์ คำสุข)
หัวหน้าฝ่ายแบบแผนและก่อสร้าง

ตรวจ

(นายจิตรกร นานแก้ว)
ผู้อำนวยการกองช่าง

ตรวจ/เห็นชอบ

(นายสมเกียรติ ฤทธิระมาน)
ปลัดเทศบาลตำบลไฉ่าง

อนุมัติ

(นายไพศาล ชมภู)
นายกเทศมนตรีตำบลไฉ่าง

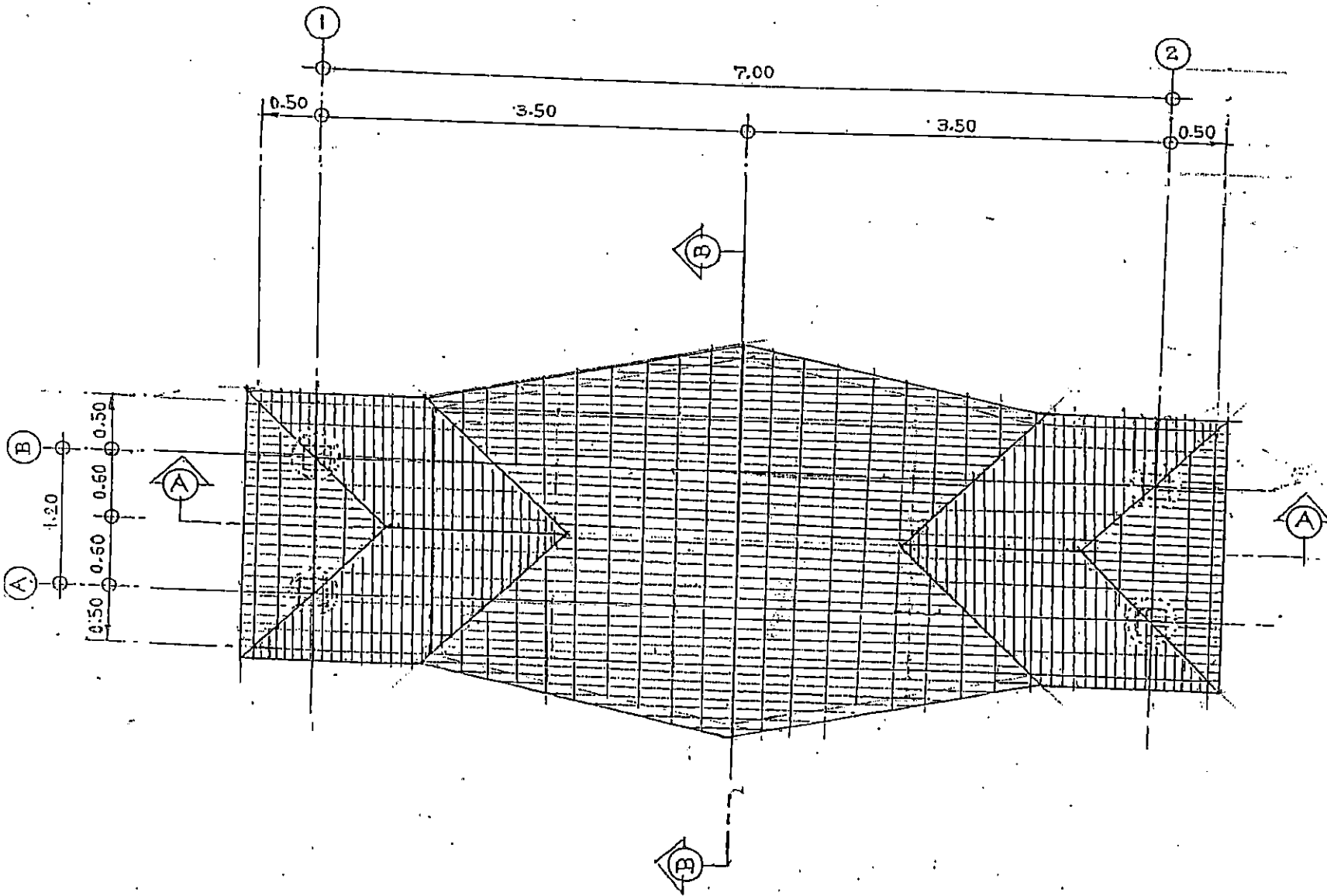

แปลนหลังคา
SCALE 1 : 50

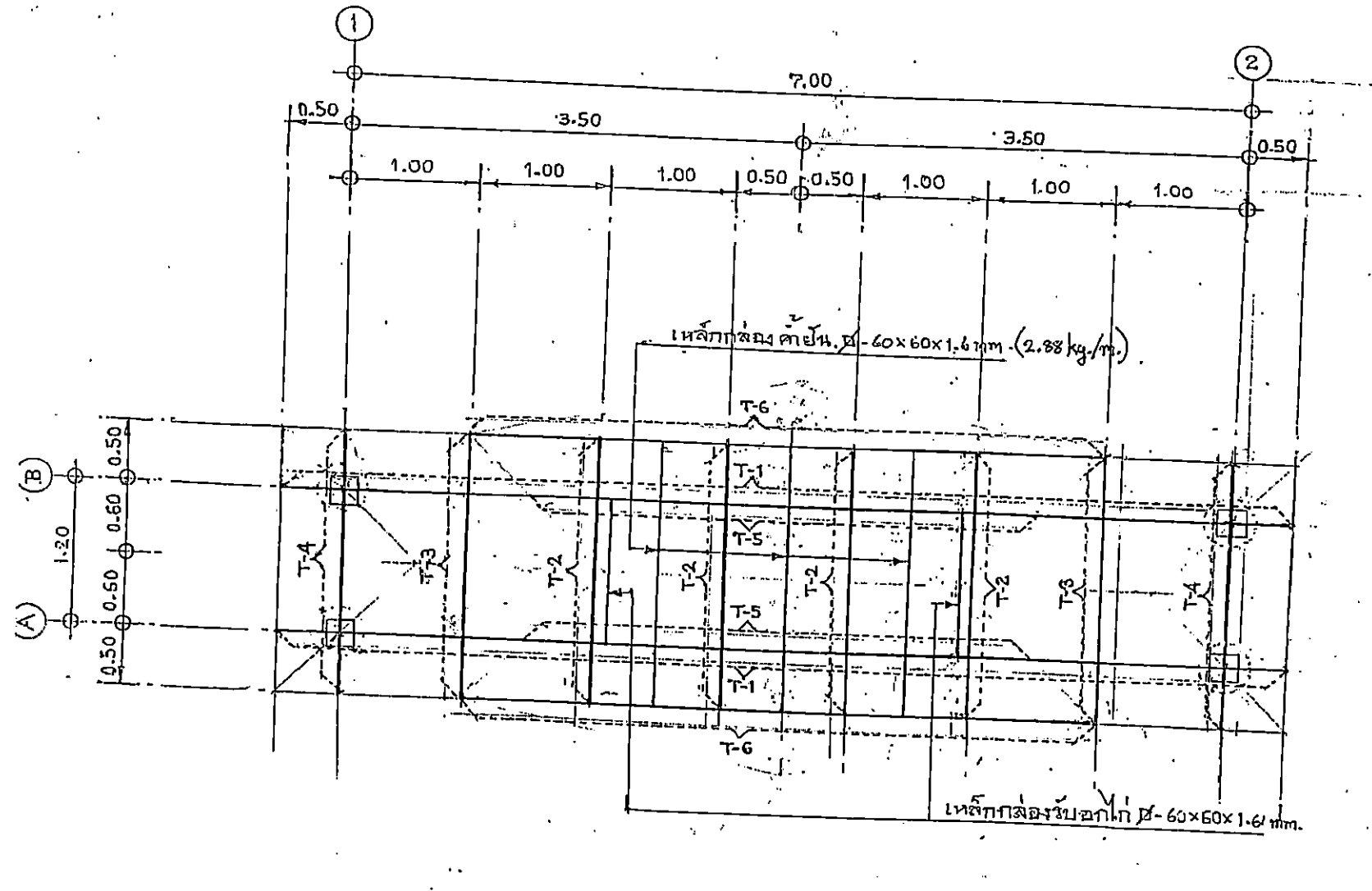

แปลนโครงหลังคา. (งานกัน และ ฉะเส)

SCALE 1 : 50

โครงการ		
ปรับปรุงซ่อมประตูทางเข้าเขตศาลมดไม้ร้าง หมู่ที่ ๑ ตำบลไม้ร้าง อำเภอบึงสามพัน จังหวัดตาก		
แบบแสดง	เลขที่แบบ	
แปลนโครงหลังคา	๒๕๖๖/๒๕๖๖	
มาตราส่วน	วัน/เดือน/ปี	
NO	๓๐/๐๖/๖๖	๓/ 15
สำรวจ	(นายสุวิทย์ ถิ่นถิ่น) นายช่างโยธาอาวุโส	
เขียนแบบ	(นายชาญฤทธิ์ กัณเธิ์) ผู้ช่วยนายช่างโยธา	
ตรวจ	(นายสมพงษ์ คำต๋อย) หัวหน้าฝ่ายแบบแปลนและก่อสร้าง	
ตรวจ	(นายจิตรกร นาคแก้ว) ผู้อำนวยการกองช่าง	
ตรวจ/เห็นชอบ	(นายถิรเกียรติ อดุทธะวาน) ปลัดเทศบาลตำบลไม้ร้าง	
อนุมัติ	(นายไพศาล ขมภู) นายกเทศมนตรีตำบลไม้ร้าง	



โครงการ
ปรับปรุงคู่มือมาตรฐานช่างเทคนิคตำบลไผ่ตง
หมู่ที่ 1 ตำบลไผ่ตง อำเภอเมือง จังหวัดจันทบุรี

แบบแสดง
แปลนโครงหลังคา เลขที่แบบ
มจร/2566

มาตราส่วน
NO วัน/เดือน/ปี 11/11/65 11/15

สำรวจ
(นายชุมพล ถิ่นถื่น)
นายช่างโยธาอาวุโส

เขียนแบบ
(นายชาญฤทธิ์ ถิ่นถื่น)
ผู้ช่วยนายช่างโยธา

ตรวจ
(นายธนพงศ์ คำสุข)
หัวหน้าฝ่ายแบบแปลนและก่อสร้าง

ตรวจ
(นายจิตรกร นานแก้ว)
ผู้อำนวยการกองช่าง

ตรวจ/เห็นชอบ
(นายสมเกียรติ ศฤงฆะมาน)
ปลัดเทศบาลตำบลไผ่ตง

อนุมัติ
(นายไพศาล ขมภู)
นายกเทศมนตรีตำบลไผ่ตง

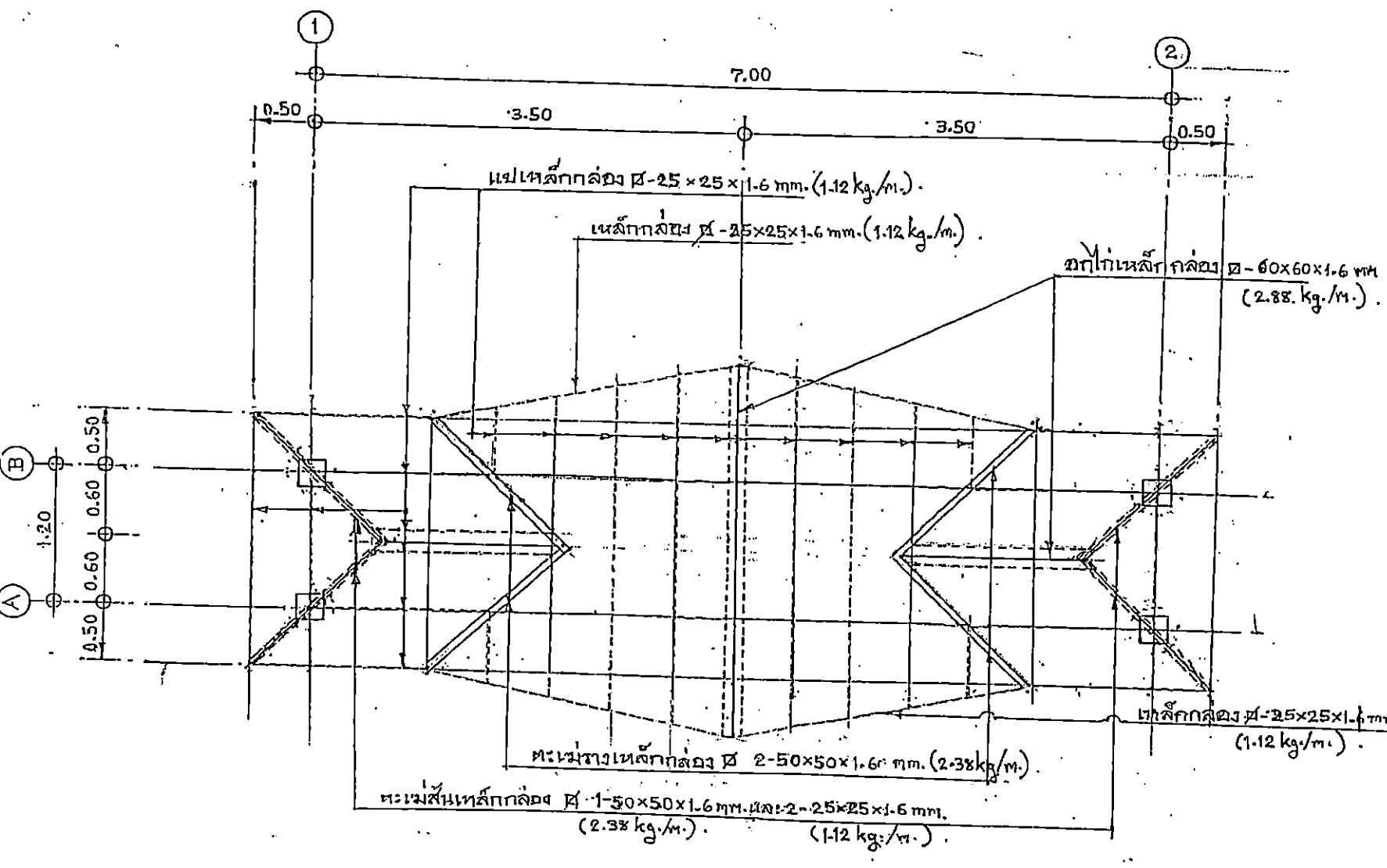

แปลนโครงหลังคา (แป, ตะแกรง, ตะเข้เส้น และฉากไม้)
SCALE 1 : 50

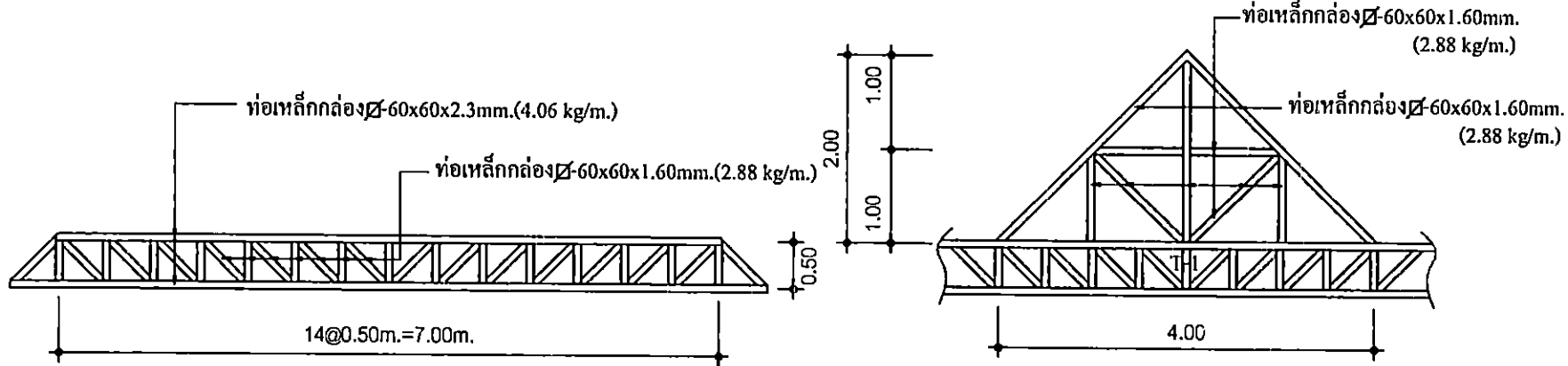

T-1

T-5

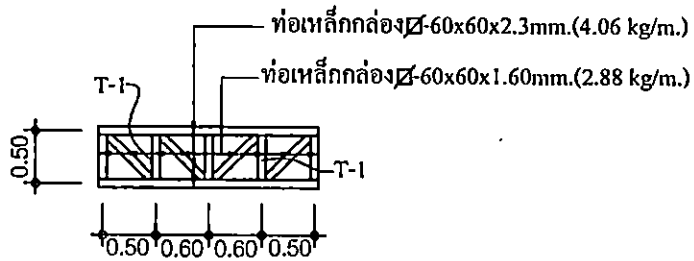

T-2

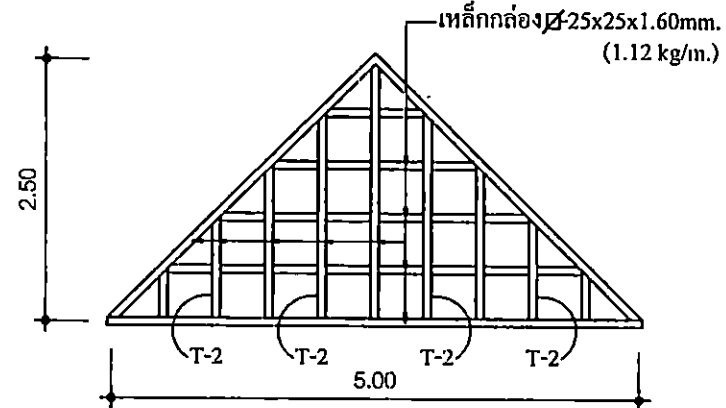

T-6

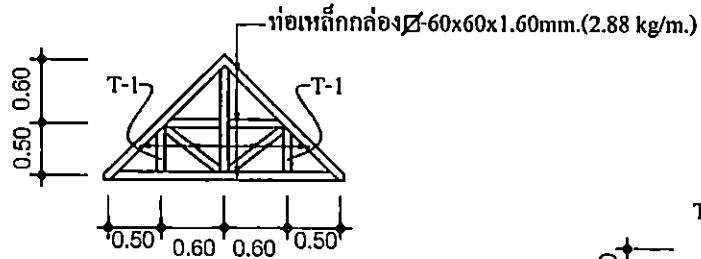

T-3

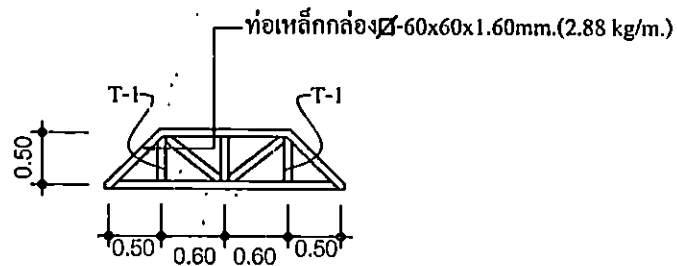

T-4

โครงการ

ปรับปรุงภูมิประเวศทางเข้าเขตตำบลไม้จาม หมู่ที่ 1 ตำบลไม้จาม อำเภอเมือง จังหวัดจันทบุรี

แบบแสดง

ขยายโครง Truss

เลขที่แบบ

มจ.7/ 2566

มาตราส่วน

วัน/เดือน/ปี

12

NO

11/10/66

15

สำรวจ

(นายจุมพล ถิ่นถิ่น)
นายช่างโยธาอาวุโส

เขียนแบบ

(นายชาญฤทธิ์ กันเย็น)
ผู้ช่วยนายช่างโยธา

ตรวจ

(นายธนพงศ์ คำต๋อย)
หัวหน้าฝ่ายแบบแผนและก่อสร้าง

ตรวจ

(นายจิตรกร นานแก้ว)
ผู้อำนวยการกองช่าง

ตรวจ/เห็นชอบ

(นายสมเกียรติ ฤทธิษะมาน)
ปลัดเทศบาลตำบลไม้จาม

อนุมัติ

(นายไพศาล ชมภู)
นายกเทศมนตรีตำบลไม้จาม

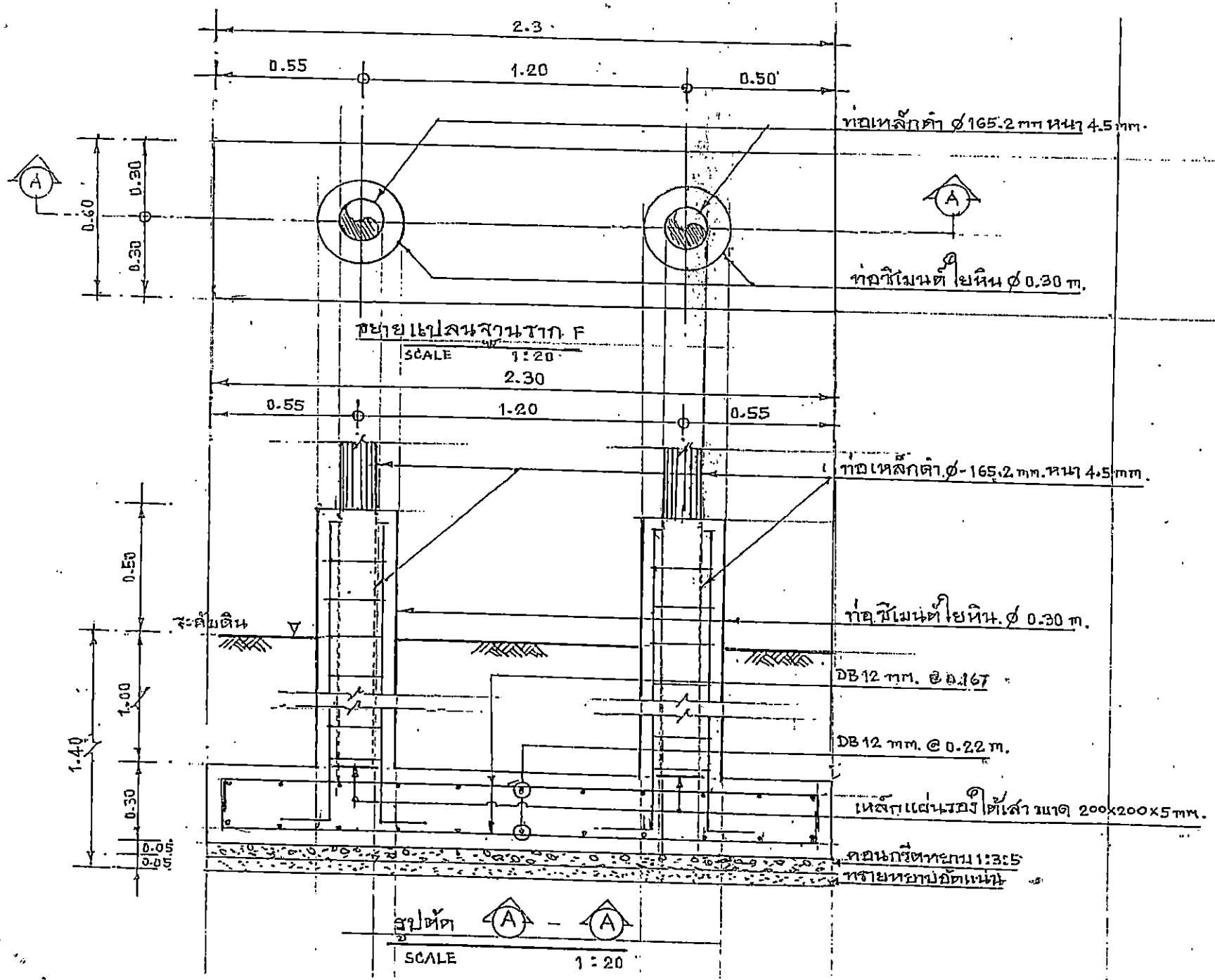

โครงการ
ปรับปรุงภูมิประตู่ทางเข้าเขตห้ามรถไถงาน
หมู่ที่ 1 ตำบลไม้งาม อำเภอเมือง จังหวัดตาก

แบบแสดง	เลขที่แบบ
ขยายแปลนฐานราก	สง 7/2566
มาตราส่วน	วันที่เดือน/ปี
NO	11/10/65
	13
	15

ผู้สำรวจ
(นายชุมพล ถิ่นเถิบ)
นายช่างโยธาอาวุโส

เขียนแบบ
(นายชาญฤทธิ์ กัมพันธ์)
ผู้ช่วยนายช่างโยธา

ตรวจ
(นายธนพงศ์ คำสุข)
หัวหน้าฝ่ายแบบแผนและก่อสร้าง

ตรวจ
(นายจักรกร นานแก้ว)
ผู้อำนวยการกองช่าง

ตรวจ/เห็นชอบ
25พ.66
(นายสมเกียรติ ฤทธิระมาน)
ปลัดเทศบาลตำบลไม้งาม

อนุมัติ
(นายไพศาล ชมภู)
นายกเทศมนตรีตำบลไม้งาม

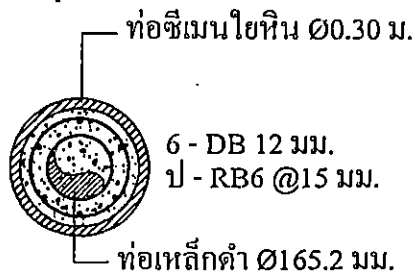
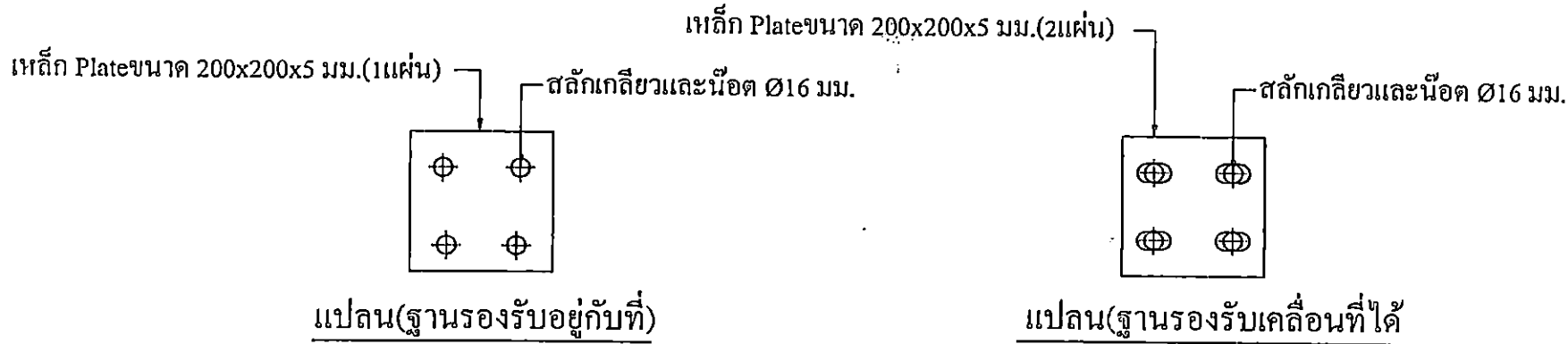
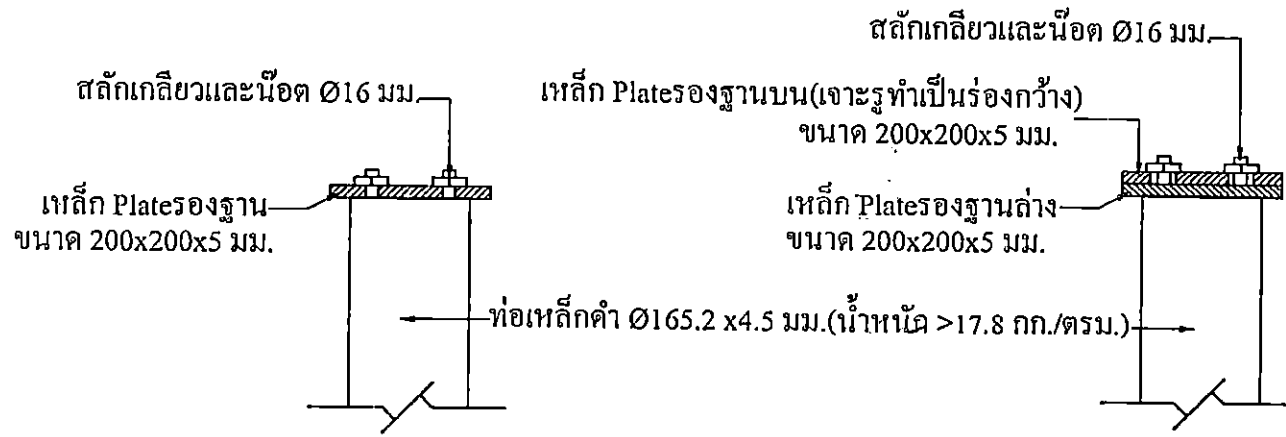

ขยายเสาตอม่อ

ขยายจุดรองรับโครงสร้างหลังคา



โครงการ
ปรับปรุงตู้ประตูดงเข้าเขตตำบลไม้ขาว
หมู่ที่ 1 ตำบลไม้ขาว อำเภอเมือง จังหวัดตาก

แบบแสดง ขยาดม่อ ขยายจุดรองรับโครงสร้างหลังคา	เลขที่แบบ 447/2566
มาตราส่วน NO วันเดือนปี 11/11/2565	14 15

ตำรวจ
(นายชุมพล ถิ่นถิ่น)
นายช่างโยธาอาวุโส

เขียนแบบ
(นายชาญฤทธิ์ กิ่งถิ่น)
ผู้ช่วยนายช่างโยธา

ตรวจ
(นายธนพงศ์ คำต๋อย)
หัวหน้าฝ่ายแบบแผนและก่อสร้าง

ตรวจ
(นายจิตรกร นานแก้ว)
ผู้อำนวยการกองช่าง

ตรวจ/เห็นชอบ
(นายสมเกียรติ ศฤงฆาน)
ปลัดเทศบาลตำบลไม้ขาว

อนุมัติ
(นายไพศาล ขมภู)
นายกเทศมนตรีตำบลไม้ขาว

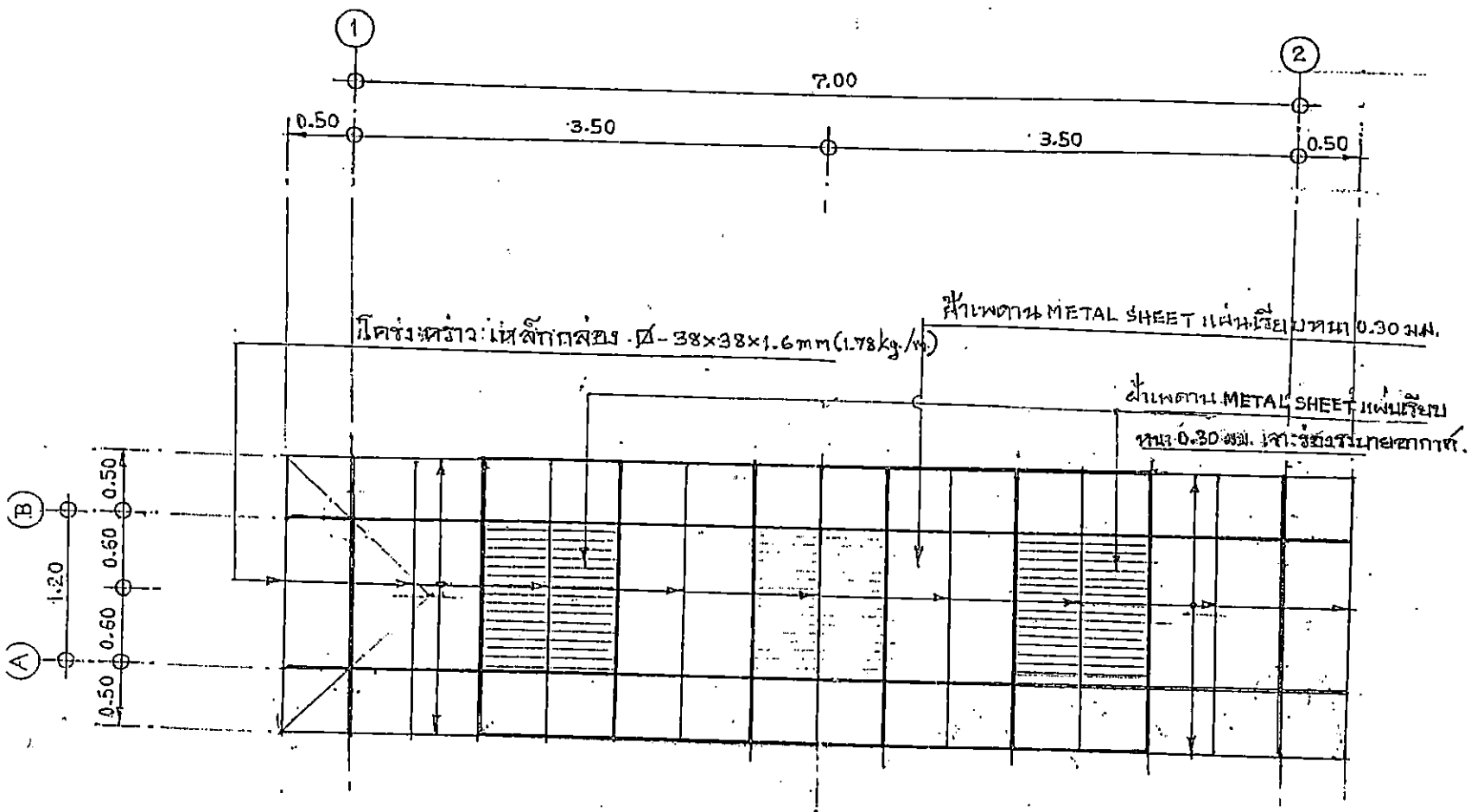

โครงเหล็กราวเหล็กกล่อง - D-38x38x1.6mm (1.78kg/m)

ฝ้าเพดาน METAL SHEET แผ่นเหล็กรูปตั๊กแตน 0.30 มม.

ฝ้าเพดาน METAL SHEET แผ่นเหล็กรูปตั๊กแตน 0.30 มม. เคลือบสีเทา

แปลนโครงเหล็กราวฝ้าเพดาน
SCALE 1:50

โครงการ

ปรับปรุงจุดประตูทางเข้าเขตศาลา
หมู่ที่ 1 ตำบลไม้งาม อำเภอเมือง

แบบแสดง

แปลนโครงเหล็กราวฝ้าเพดาน

มาตราส่วน
NO

วัน/เดือน/ปี
11/10/65

สำรวจ

(Signature)
(นายจุมพล จีแล้น)
นายช่างโยธาอาวุโส

เขียนแบบ

(Signature)
(นายชานุกฤตย์ กันเขียน)
ผู้ช่วยนายช่างโยธา

ตรวจ

(Signature)
(นายธนพงศ์ คำค้อย)
หัวหน้าฝ่ายแบบแปลนและก่อสร้าง

ตรวจ

(Signature)
(นายจิตรกร นานแก้ว)
ผู้อำนวยการกองช่าง

ตรวจ/เห็นชอบ

(Signature)
(นายสมเกียรติ ฤทธิระมา)
ปลัดเทศบาลตำบลไม้งาม

อนุมัติ

(Signature)
(นายไพศาล ขมถ)
นายกเทศมนตรีตำบลไม้งาม

ตัวอย่างแบบป้ายแสดงรายละเอียดงานก่อสร้าง (ป้ายชั่วคราว)

โครงการก่อสร้างของเทศบาลตำบลไม้งาม

โทร.055-513301

ประเภทของสิ่งก่อสร้างโครงการ.....

ปริมาณงานก่อสร้าง (ให้ระบุให้มากที่สุดเท่าที่จะลงได้).....

ชื่อ ที่อยู่ หมายเลขโทรฯ. ผู้รับจ้าง (ชื่อบุคคลหรือนิติบุคคล).....

ระยะเวลาเริ่มต้น และระยะสิ้นสุดของงาน รวมเป็นกี่วัน.....

วงเงินงบประมาณที่ตั้งไว้ หรือได้รับ.....

ราคากลางค่าก่อสร้าง.....

วงเงินค่าก่อสร้างที่ลงนามในสัญญา.....

ชื่อกรรมการผู้ควบคุมงาน พร้อมเบอร์โทร.(ถ้ามี)

หมายเหตุ วัสดุที่ใช้ทำป้ายให้ใช้แผ่นเหล็ก หรือไม้อัด ขนาดกว้างไม่น้อยกว่า 1.20 เมตร
ยาวไม่น้อยกว่า 2.40 เมตร

การปรับราคาค่างานก่อสร้าง (ค่า K)

เงื่อนไข หลักเกณฑ์ ประเภทงานก่อสร้าง สูตรและวิธีการคำนวณที่ใช้กับสัญญาแบบปรับราคาได้

โครงการปรับปรุงซ่อมประตูทางเข้าตำบลไม้งาม หมู่ที่ ๑ ตำบลไม้งาม อำเภอเมือง จังหวัด ตาก

ก. เงื่อนไขและหลักเกณฑ์

๑. สัญญาแบบปรับราคาได้นี้ ใช้ทั้งในกรณีเพิ่มหรือลดค่างานจากค่างานเดิมตามสัญญา เมื่อดัชนีราคาซึ่งจัดทำขึ้นโดยกระทรวงพาณิชย์ มีการเปลี่ยนแปลงสูงขึ้น หรือลดลงจากเดิม ขณะเมื่อวันเปิดซองเสนอราคา
๒. การขอเงินเพิ่มค่างานก่อสร้างตามสัญญาแบบปรับราคาได้นี้ เป็นหน้าที่ของผู้รับจ้างที่จะต้องเรียกร้องภายในกำหนด ๙๐ วัน นับตั้งแต่วันที่ผู้รับจ้างได้ส่งมอบงานงวดสุดท้ายหรือส่งมอบงานรายการนั้น หากพ้นกำหนดนี้แล้ว ผู้รับจ้างไม่มีสิทธิที่จะเรียกร้องเงินเพิ่มค่างานก่อสร้างจากผู้ว่าจ้างได้อีกต่อไป และในกรณีที่ผู้ว่าจ้างจะต้องเรียกเงินคืนจากผู้รับจ้าง ให้ผู้ว่าจ้างที่เป็นคู่สัญญาเรียกเงินคืนจากผู้รับจ้างโดยเร็ว หรือให้หักค่างานของงวดต่อไป หรือให้หักเงินจากหลักประกันสัญญาแล้วแต่กรณี
๓. การพิจารณาคำนวณเงินเพิ่มหรือลด และการจ่ายเงินเพิ่มหรือเรียกเงินคืนจากผู้รับจ้าง ตามเงื่อนไขของสัญญาแบบปรับราคาได้ ต้องได้รับการตรวจสอบและเห็นชอบจากสำนักงบประมาณ และให้ถือการพิจารณาวินิจฉัยของสำนักงบประมาณเป็นที่สิ้นสุด

ข. ประเภทงานก่อสร้างและสูตรที่ใช้สัญญาแบบปรับราคาได้

๑. ในการพิจารณาเพิ่มหรือลดราคาค่างานจ้างเหมาก่อสร้าง ให้คำนวณจากสูตรดังนี้

$$P = (PO) \times (K)$$

กำหนดให้

- P = ราคาค่างานต่อหน่วยหรือราคาค่างานเป็นงวดที่จะต้องจ่ายให้ผู้รับจ้าง
- PO = ราคาค่างานต่อหน่วยที่ผู้รับจ้างประมูลได้หรือราคาค่างานเป็นงวด ซึ่งระบุไว้ในสัญญาแล้วแต่กรณี
- K = ESCALATION FACTOR ที่หักด้วย ๔% เมื่อต้องเพิ่มค่างาน หรือบวกเพิ่ม ๔% เมื่อต้องเรียกค่างานคืน

๒. ประเภทงานก่อสร้างและสูตรที่ใช้ในการคำนวณครั้งนี้ ให้เป็นไปตามรายละเอียดที่ได้แจ้งไว้ในแบบรูปและรายการ ดังนี้

๒.๑ งานโครงสร้างเหล็ก

ใช้สูตร $K = ๐.๒๕ + ๐.๑๐lt/l๐ + ๐.๐๕Ct/Co + ๐.๒๐Mt/M๐ + ๐.๔๐St/So$

ดัชนีราคาที่ใช้คำนวณสามสูตรที่ใช้กับสัญญาแบบปรับราคาได้ จัดทำขึ้นโดย
กระทรวงพาณิชย์

K	=	ESCALATION FACTOR
It	=	ดัชนีราคาผู้บริโภคทั่วไปของประเทศ ในเดือนที่ส่งงานแต่ละงวด
Io	=	ดัชนีราคาผู้บริโภคทั่วไปของประเทศ ในเดือนที่เปิดของประกวดราคา
Ct	=	ดัชนีราคาซีเมนต์ ในเดือนที่ส่งงานแต่ละงวด
Co	=	ดัชนีราคาซีเมนต์ ในเดือนที่เปิดของประกวดราคา
Mt	=	ดัชนีราคาวัสดุก่อสร้าง (ไม่รวมเหล็กและซีเมนต์) ในเดือนที่ส่งงานแต่ละงวด
Mo	=	ดัชนีราคาวัสดุก่อสร้าง (ไม่รวมเหล็กและซีเมนต์) ในเดือนที่เปิดของประกวดราคา
St	=	ดัชนีราคาเหล็ก ในเดือนที่ส่งงานแต่ละงวด
So	=	ดัชนีราคาเหล็ก ในเดือนที่เปิดของประกวดราคา
Gt	=	ดัชนีราคาเหล็กแผ่นเรียบที่ผลิตในประเทศ ในเดือนที่ส่งงานแต่ละงวด
Go	=	ดัชนีราคาเหล็กแผ่นเรียบที่ผลิตในประเทศ ในเดือนที่เปิดของประกวดราคา
At	=	ดัชนีราคาแอสฟัลท์ ในเดือนที่ส่งงานแต่ละงวด
Ao	=	ดัชนีราคาแอสฟัลท์ ในเดือนที่เปิดของประกวดราคา
Et	=	ดัชนีราคาเครื่องจักรกลและบริภัณฑ์ ในเดือนที่ส่งงานแต่ละงวด
Eo	=	ดัชนีราคาเครื่องจักรกลและบริภัณฑ์ ในเดือนที่เปิดของประกวดราคา
Ft	=	ดัชนีราคาน้ำมันดีเซลหมุนเร็ว ในเดือนที่ส่งงานแต่ละงวด
Fo	=	ดัชนีราคาน้ำมันดีเซลหมุนเร็ว ในเดือนที่เปิดของประกวดราคา
ACt	=	ดัชนีราคาท่อซีเมนต์ใยหิน ในเดือนที่ส่งงานแต่ละงวด
ACo	=	ดัชนีราคาท่อซีเมนต์ใยหิน ในเดือนที่เปิดของประกวดราคา
PVCt	=	ดัชนีราคาท่อ PVC ในเดือนที่ส่งงานแต่ละงวด
PVCo	=	ดัชนีราคาท่อ PVC ในเดือนที่เปิดของประกวดราคา
GIPt	=	ดัชนีราคาท่อเหล็กอบสังกะสี ในเดือนที่ส่งงานแต่ละงวด
GIPo	=	ดัชนีราคาท่อเหล็กอบสังกะสี ในเดือนที่เปิดของประกวดราคา
PET	=	ดัชนีราคาท่อ HYDENSITY POLYETHYLENE ในเดือนที่ส่งงานแต่ละงวด
PEo	=	ดัชนีราคาท่อ HYDENSITY PLOYETHYLENE ในเดือนที่เปิดของประกวดราคา
Wt	=	ดัชนีราคาสายไฟฟ้า ในเดือนที่ส่งงานแต่ละงวด
Wo	=	ดัชนีราคาสายไฟฟ้า ในเดือนที่เปิดของประกวดราคา

ค. วิธีการคำนวณที่ใช้กับสัญญาแบบปรับราคาได้

๑. การคำนวณค่า K จากสูตรตามลักษณะงานนั้น ๆ ให้ใช้ตัวเลขดัชนีราคาวัสดุก่อสร้างของกระทรวงพาณิชย์ โดยใช้ฐานของปี ๒๕๓๐ เป็นเกณฑ์ในการคำนวณ
๒. การคำนวณค่า K สำหรับกรณีที่มีงานก่อสร้างหลายประเภทที่รวมอยู่ในสัญญาเดียวกัน จะต้องแยกค่างานก่อสร้างแต่ละประเภทให้ชัดเจนตามลักษณะงานนั้น และให้สอดคล้องกับสูตรที่ได้กำหนดไว้
๓. การคำนวณค่า K กำหนดให้ใช้เลขทศนิยม ๓ ตำแหน่งทุกขั้นตอน โดยไม่มีการปัดเศษ และกำหนดให้ทำเลขสัมพันธ์เปรียบเทียบให้เป็นผลสำเร็จก่อน แล้วจึงนำผลลัพธ์ไปคูณกับตัวเลขคงที่หน้าเลขสัมพันธ์
๔. ให้พิจารณาเงินเพิ่มหรือลดราคาจ้างงานจากผู้รับจ้างเมื่อค่า K ตามสูตรสำหรับงานก่อสร้างนั้น ๆ ในเดือนที่ส่งมอบงานมีค่าเปลี่ยนแปลงไปจากค่า K ในเดือนเปิดซองราคามากกว่า ๔% ขึ้นไป โดยนำเฉพาะส่วนที่เกิน ๔% มาคำนวณปรับเพิ่มหรือลดค่าจ้างแล้วแต่กรณี (โดยไม่คิด ๔% แรกให้)
๕. ในกรณีที่ผู้รับจ้างไม่สามารถทำการก่อสร้างให้แล้วเสร็จตามระยะเวลาในสัญญา โดยเป็นความผิดของผู้รับจ้าง ค่า K ตามสูตรต่าง ๆ ที่จะนำมาใช้ในการคำนวณค่าจ้าง ให้ใช้ค่า K ของเดือนสุดท้ายตามอายุสัญญา หรือค่า K ของเดือนที่ส่งมอบงานจริงแล้วแต่ค่า K ตัวใดจะมีค่าน้อยกว่า
๖. การจ่ายเงินแต่ละงวด ให้จ่ายค่าจ้างงานที่ผู้รับจ้างทำได้แต่ละงวดตามสัญญาไปก่อน ส่วนค่าจ้างเพิ่มหรือค่าจ้างลดลงซึ่งจะได้คำนวณได้ต่อเมื่อทราบดัชนีราคาวัสดุก่อสร้าง ซึ่งนำมาคำนวณหาค่า K ของเดือนที่ส่งมอบงานนั้น ๆ เป็นที่แน่นอนแล้ว เมื่อคำนวณเงินเพิ่มได้ให้ขอทำความตกลงเรื่องการเงินกับสำนักงบประมาณ

ลงชื่อ  ผู้กำหนดสูตรค่าเค
(นายจิตรกร นาแก้ว)
ผู้อำนวยการกองช่าง

ลงชื่อ  ผู้กำหนดสูตรค่าเค
(นายชนพงศ์ คำด้อย)
หัวหน้าฝ่ายแบบแผนและก่อสร้าง

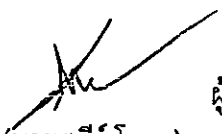
ลงชื่อ  ผู้กำหนดสูตรค่าเค
(นายสุพธีร์ โปธา)
นายช่างโยธาชำนาญงาน

งวดงานการจ่ายเงิน และกำหนดเวลาแล้วเสร็จ
โครงการปรับปรุงซุ้มประตูทางเข้าตำบลไม้งาม หมู่ที่ ๑ ตำบลไม้งาม อำเภอเมือง จังหวัดตาก

งวดที่ ๑ (งวดสุดท้าย) เป็นเงินร้อยละ ๑๐๐ ของค่าจ้างเหมาทั้งหมด ตามที่ตกลงในสัญญาจ้าง จะจ่ายเมื่อผู้รับจ้างได้ปฏิบัติงานแล้วเสร็จดังต่อไปนี้

- ปรับปรุงซุ้มประตู ขนาดกว้าง ๒.๒๐ เมตร ยาว ๘.๐๐ เมตร สูง ๘.๕๐ เมตร แล้วเสร็จถูกต้อง ครบถ้วนทั้งหมดตามแบบรูปรายการงานก่อสร้างในสัญญาจ้าง

กำหนดเวลาแล้วเสร็จ ๙๐ วัน

หมายเหตุ แบ่งงวดงานทั้งหมดเป็น ๑ งวด กำหนดระยะเวลาแล้วเสร็จทั้งหมด ๙๐ วัน

ลงชื่อ



ผู้กำหนดงวดงาน

(นายจุมพล ถิ่นถิ่น)

นายช่างโยธาอาวุโส