ประกาศเทศบาลตำบลไม้งาม
เรื่อง การปรับปรุงแผนอัตรากำลัง ๓ ปี
ประจำปีงบประมาณ พ.ศ. ๒๕๖๔ - ๒๕๖๖ (ปรับปรุงฉบับที่ ๑/๒๕๖๕)

.....

ตามที่เทศบาลตำบลไม้งาม ได้เสนอขอปรับปรุงแผนอัตรากำลัง ๓ ปี ประจำปีงบประมาณ พ.ศ.๒๕๖๔ - ๒๕๖๖ โดยคณะกรรมการพนักงานเทศบาลจังหวัดตาก (ก.ท.จ.ตาก) ได้มีมติให้ความเห็นชอบในการประชุม ครั้งที่ ๓/๒๕๖๕ เมื่อวันที่ ๒๑ มีนาคม ๒๕๖๕ นั้น

ดังนั้น เพื่อให้เป็นไปตามประกาศคณะกรรมการพนักงานเทศบาลจังหวัดตาก เรื่อง หลักเกณฑ์และเงื่อนไขเกี่ยวกับการบริหารงานบุคคลของเทศบาล ประกาศ ณ วันที่ ๒๐ ธันวาคม ๒๕๔๕ เทศบาลตำบลไม้งาม จึงประกาศใช้แผนอัตรากำลัง ๓ ปี ประจำปีงบประมาณ พ.ศ.๒๕๖๔ - ๒๕๖๖ (ปรับปรุงฉบับที่ ๑/๒๕๖๕) รายละเอียดปรากฏตามเอกสารแนบท้ายประกาศนี้

จึงประกาศมาเพื่อทราบโดยทั่วกัน

ประกาศ ณ วันที่ ๑ เดือน เมษายน พ.ศ. ๒๕๖๕

(นายไพศาล ชมภู)
นายกเทศมนตรีตำบลไม้งาม

แผนอัตรากำลัง ๓ ปี

ประจำปีงบประมาณ พ.ศ.๒๕๖๔ – ๒๕๖๖

(ปรับปรุงฉบับที่ ๑/๒๕๖๕)

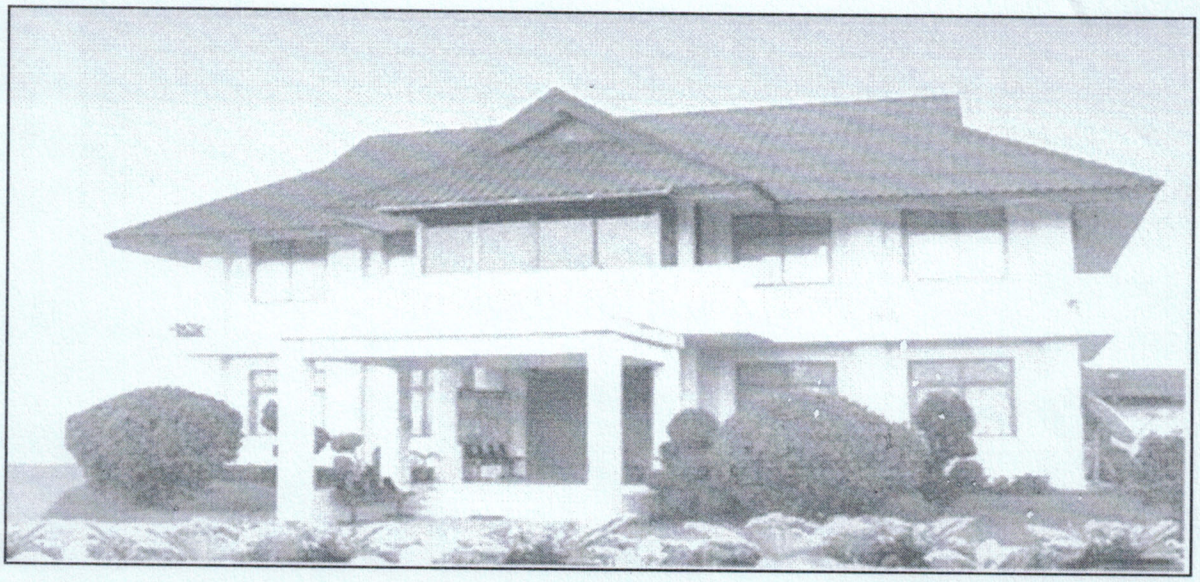

เทศบาลตำบลไม้งาม

อำเภอเมืองตาก จังหวัดตาก

กรอบอัตรากำลัง ๓ ปี ประจำปีงบประมาณ พ.ศ.2564 - 2566

เทศบาลตำบลไม้งาม อำเภอเมืองตาก จังหวัดตาก

(ปรับปรุงฉบับที่ 1/2565)

ส่วนราชการ	ประเภท	กรอบอัตรากำลังเดิม	กรอบอัตรากำลังตำแหน่งที่คาดว่าจะต้องใช้ในช่วงระยะเวลา 3 ปีข้างหน้า			อัตรากำลังคน เพิ่ม/ลด			หมายเหตุ
		เดิม	2564	2565	2566	2564	2565	2566	
พนักงานเทศบาล									
ปลัดเทศบาล									
(นักบริหารงานท้องถิ่น ระดับกลาง)	บริหาร	1	1	1	1	-	-	-	
หน่วยตรวจสอบภายใน									
นักวิชาการตรวจสอบภายใน (ปฏิบัติการ/ชำนาญการ)	วิชาการ	1	1	1	1	-	-	-	
สำนักปลัดเทศบาล 01									
หัวหน้าสำนักปลัดเทศบาล									
(นักบริหารงานทั่วไป ระดับกลาง)	อำนวยการท้องถิ่น	1	1	1	1	-	-	-	
ฝ่ายอำนวยการ									
หัวหน้าฝ่ายอำนวยการ									
(นักบริหารงานทั่วไป ระดับต้น)	อำนวยการท้องถิ่น	1	1	1	1	-	-	-	
นักทรัพยากรบุคคล (ปฏิบัติการ/ชำนาญการ)	วิชาการ	1	1	1	1	-	-	-	
นักวิเคราะห์นโยบายแผน (ปฏิบัติการ/ชำนาญการ)	วิชาการ	1	1	1	1	-	-	-	ว่างใหม่ 1 มี.ค.65
นักจัดการงานทะเบียนและบัตร(ปฏิบัติการ/ชำนาญการ)	วิชาการ	1	1	1	1	-	-	-	
นิติกร(ปฏิบัติการ/ชำนาญการ)	วิชาการ	1	1	1	1	-	-	-	
นักวิชาการคอมพิวเตอร์ (ปฏิบัติการ/ชำนาญการ)	วิชาการ	1	1	1	1	-	-	-	
นักพัฒนาชุมชน (ปฏิบัติการ/ชำนาญการ)	วิชาการ	1	1	1	1	-	-	-	
นักวิชาการศึกษา(ปฏิบัติการ/ชำนาญการ)	วิชาการ	1	1	1	1	-	-	-	
เจ้าพนักงานป้องกันและบรรเทาสาธารณภัย(ปฏิบัติงาน/ชำนาญงาน)	ทั่วไป	1	1	1	1	-	-	-	
เจ้าพนักงานธุรการ (ปฏิบัติงาน/ชำนาญงาน)	ทั่วไป	2	1	1	1	-	-	-	
ลูกจ้างประจำ									
นักจัดการงานทั่วไป	-	1	1	1	1	-	-	-	
พนักงานจ้างตามภารกิจ									
ผู้ช่วยนักพัฒนาชุมชน	-	1	1	1	1	-	-	-	
ผู้ช่วยนักพัฒนาชุมชน	-	-	-	+1	+1	-	+1	+1	กำหนดเพิ่ม
ผู้ช่วยนักสันทนาการ	-	1	1	1	1	-	-	-	
ผู้ช่วยนักวิชาการคอมพิวเตอร์	-	1	1	1	1	-	-	-	
ผู้ช่วยเจ้าพนักงานประชาสัมพันธ์	-	1	1	1	1	-	-	-	
ผู้ช่วยเจ้าพนักงานธุรการ	-	1	1	1	1	-	-	-	
ผู้ช่วยเจ้าพนักงานป้องกันและบรรเทาสาธารณภัย (ว่าง)	-	1	1	1	1	-	-	-	ว่างเดิม
พนักงานขับรถยนต์	-	1	1	1	1	-	-	-	
พนักงานจ้างทั่วไป									
คนงาน (ตำแหน่งว่าง 2 อัตรา)	-	3	3	3	3	-	-	-	ว่างเดิม

ส่วนราชการ	ประเภท	กรอบอัตรากำลังเดิม	กรอบอัตรากำลังตำแหน่งที่คาดว่าจะต้องใช้ในช่วงระยะเวลา 3 ปีข้างหน้า			อัตรากำลังคน เพิ่ม/ลด			หมายเหตุ
		เดิม	2564	2565	2566	2564	2565	2566	
<u>ตำแหน่งที่ได้รับจัดสรรจากกรมส่งเสริมการปกครองท้องถิ่น</u>									
พนักงานครูเทศบาล									
ครูผู้ดูแลเด็ก	ครู คศ.2	1	1	1	1	-	-	-	
ครูผู้ดูแลเด็ก	ครู คศ.1	1	1	1	1	-	-	-	
ครูผู้ดูแลเด็ก	ครู คศ.2	1	1	1	1	-	-	-	
พนักงานจ้างตามภารกิจ									
ผู้ดูแลเด็ก	-	9	9	9	9	-	-	-	
กองคลัง 02									
พนักงานเทศบาล									
ผู้อำนวยการกองคลัง (นักบริหารงานการคลัง ระดับต้น)	อำนวยการท้องถิ่น	1	1	1	1	-	-	-	
<u>ฝ่ายบริหารงานคลัง</u>									
หัวหน้าฝ่ายบริหารงานคลัง (นักบริหารงานการคลัง ระดับต้น)	อำนวยการท้องถิ่น	1	1	1	1	-	-	-	
นักวิชาการเงินและบัญชี (ปฏิบัติการ/ชำนาญการ)	วิชาการ	1	1	1	1	-	-	-	
นักวิชาการจัดเก็บรายได้ (ปฏิบัติการ/ชำนาญการ)	วิชาการ	1	1	1	1	-	-	-	
เจ้าพนักงานการเงินและบัญชี (ปฏิบัติการ/ชำนาญการ)	ทั่วไป	1	1	1	1	-	-	-	
เจ้าพนักงานพัสดุ (ปฏิบัติงาน/ชำนาญงาน)	ทั่วไป	1	1	1	1	-	-	-	
เจ้าพนักงานธุรการ (ปฏิบัติงาน/ชำนาญงาน)	ทั่วไป	1	1	1	1	-	-	-	
พนักงานจ้างทั่วไป									
คนงาน	-	1	1	1	1	-	-	-	
กองช่าง 03									
พนักงานเทศบาล									
ผู้อำนวยการกองช่าง (นักบริหารงานช่าง ระดับต้น)	อำนวยการท้องถิ่น	1	1	1	1	-	-	-	
ฝ่ายแบบแผนและก่อสร้าง									
หัวหน้าฝ่ายแบบแผนและก่อสร้าง (นักบริหารงานช่าง ระดับต้น)	อำนวยการท้องถิ่น	1	1	1	1	-	-	-	ว่างใหม่ 1 มี.ค.65
นายช่างโยธา (อาวุโส)	ทั่วไป	1	1	1	1	-	-	-	
นายช่างโยธา (ปฏิบัติงาน/ชำนาญงาน)	ทั่วไป	1	1	1	1	-	-	-	
นักจัดการงานทั่วไป (ปฏิบัติการ/ชำนาญการ)	วิชาการ	1	1	1	1	-	-	-	
พนักงานจ้างตามภารกิจ									
พนักงานขับรถยนต์	-	1	1	1	1	-	-	-	
ผู้ช่วยนายช่างโยธา	-	-	-	+1	+1	-	+1	+1	**กำหนดเพิ่ม**
ผู้ช่วยนายช่างไฟฟ้า	-	-	-	+1	+1	-	+1	+1	**กำหนดเพิ่ม**
พนักงานขับรถยนต์	-	-	-	+1	+1	-	+1	+1	**กำหนดเพิ่ม**
ช่างก่อสร้าง	-	-	-	+1	+1	-	+1	+1	**กำหนดเพิ่ม**

ส่วนราชการ	ประเภท	กรอบอัตรากำลังเดิม	กรอบอัตรากำลังตำแหน่งที่คาดว่าจะต้องใช้ในช่วงระยะเวลา 3 ปีข้างหน้า			อัตรากำลังคน เพิ่ม/ลด			หมายเหตุ
		เดิม	2564	2565	2566	2564	2565	2566	
พนักงานจ้างทั่วไป									
คนงาน	-	2	2	2	2	-	-	-	
กองสาธารณสุขและสิ่งแวดล้อม 04									
พนักงานเทศบาล ผู้อำนวยการกองสาธารณสุขและสิ่งแวดล้อม (นักบริหารงานสาธารณสุข ระดับต้น)	อำนวยการท้องถิ่น	1	1	1	1	-	-	-	
<u>ฝ่ายบริหารงานสาธารณสุข</u> หัวหน้าฝ่ายบริหารงานสาธารณสุข (นักบริหารงานสาธารณสุข ระดับต้น)	อำนวยการท้องถิ่น	1	1	1	1	-	-	-	ว่างเดิม 1ก.ค.63
นักวิชาการสาธารณสุข (ปฏิบัติการ/ชำนาญการ)	วิชาการ	1	1	1	1	-	-	-	
เจ้าพนักงานสาธารณสุข (ปฏิบัติงาน/ชำนาญงาน)	ทั่วไป	1	1	1	1	-	-	-	
เจ้าพนักงานธุรการ (ปฏิบัติงาน/ชำนาญงาน)	ทั่วไป	1	1	1	1	-	-	-	
พนักงานจ้างตามภารกิจ									
ผู้ช่วยเจ้าพนักงานธุรการ	-	1	1	1	1	-	-	-	
พนักงานจ้างทั่วไป									
คนงานขยะ	-	2	2	2	2	-	-	-	
รวม		**61**	**61**	**66**	**66**	-	**+5**	**+5**	

9. ภาระค่าใช้จ่ายเกี่ยวกับเงินเดือนและประโยชน์ตอบแทนอื่น -ปรับปรุงฉบับที่ 1/2565-

ที่	จำนวน (ลำดับที่)	ชื่อสายงาน	ระดับตำแหน่ง	จำนวนทั้งหมด	จำนวนที่มีอยู่ปัจจุบัน			อัตราตำแหน่งที่คาดว่าจะต้องใช้ในช่วงระยะ 3 ปีข้างหน้า			อัตรากำลังคน เพิ่ม / ลด			ภาระค่าใช้จ่ายที่เพิ่มขึ้น .....(2)			ค่าใช้จ่ายรวม .....(3)			หมายเ
					จำนวน (คน)	เงินเดือน 12 เดือน.....(1)	เงินประจำตำแหน่ง	ปี 2564	ปี 2565	ปี 2566	ปี 2564	ปี 2565	ปี 2566	ปี 2564	ปี 2565	ปี 2566	ปี 2564	ปี 2565	ปี 2566	
บริหารเทศบาล																				
1	1	นักบริหารงานท้องถิ่น (ปลัดเทศบาล)	กลาง	1	1	649,080	168,000	1	1	1	-	-	-	-	21,000	21,600	838,080	859,080	880,680	
สำนักปลัดเทศบาล																				
พนักงานเทศบาล																				
2	1	นักบริหารงานทั่วไป (หัวหน้าสำนักปลัดเทศบาล)	กลาง	1	1	702,720	134,400	1	1	1	-	-	-	20,760	21,240	21,960	857,880	879,120	901,080	
3	2	นักบริหารงานทั่วไป (หัวหน้าฝ่ายอำนวยการ)	ต้น	1	1	429,240	18,000	1	1	1	-	-	-	-	13,320	13,080	460,560	473,880	486,960	
4	3	นักพัฒนาชุมชน	ชำนาญการ	1	1	435,720	-	1	1	1	-	-	-	13,320	13,320	13,080	449,040	462,360	475,440	
5	4	นักวิชาการศึกษา	ชำนาญการ	1	1	448,920	-	1	1	1	-	-	-	13,320	13,080	13,200	462,240	475,320	488,520	
6	5	นักทรัพยากรบุคคล	ชำนาญการ	1	1	416,160	-	1	1	1	-	-	-	13,320	13,320	13,440	429,480	442,800	456,240	
7	6	นักวิเคราะห์นโยบายและแผน	ชำนาญการ	1	1	402,720	-	1	1	1	-	-	-	13,320	13,080	13,440	416,040	429,120	442,560	
8	7	นักจัดการงานทะเบียนและบัตร	ชำนาญการ	1	1	329,760	-	1	1	1	-	-	-	11,880	12,240	12,960	341,640	353,880	366,840	
9	8	นิติกร	ปฏิบัติการ/ชำนาญการ	1	1		-	1	1	1	-	-	-	355,320	7,560	7,680	355,320	362,880	370,560	-
10	9	นักวิชาการคอมพิวเตอร์	ชำนาญการ	1	1	349,320	-	1	1	1	-	-	-	12,120	12,600	12,960	361,440	374,040	387,000	
11	10	เจ้าพนักงานป้องกันและบรรเทาสาธารณภัย	ชำนาญงาน	1	1	375,120	-	1	1	1	-	-	-	10,920	11,400	11,640	394,440	405,840	417,480	
12	11	เจ้าพนักงานธุรการ(1)	ชำนาญงาน	1	1	335,520	-	1	1	1	-	-	-	11,160	10,920	11,160	346,680	357,600	368,760	
13	12	เจ้าพนักงานธุรการ(2)	ชำนาญงาน	1	1	307,920	-	1	1	1	-	-	-	10,560	10,800	11,040	318,480	329,280	340,320	
ลูกจ้างประจำ																				
14	13	นักจัดการงานทั่วไป	-	1	1	349,320	-	1	1	1	-	-	-	14,520	12,240	12,960	363,840	376,080	389,040	
พนักงานจ้าง (ตามภารกิจ)																				
15	14	ผู้ช่วยนักพัฒนาชุมชน	-	1	1	290,880	-	1	1	1	-	-	-	10,680	12,120	12,600	301,560	313,680	326,280	
		ผู้ช่วยนักพัฒนาชุมชน (กำหนดตำแหน่งใหม่)		1	-	-	-	-	1	1		+1	-	-	180,000	7,200	-	180,000	187,200	
16	15	ผู้ช่วยนักสันทนาการ	-	1	1	273,960	-	1	1	1	-	-	-	10,080	11,400	11,880	284,040	295,440	307,320	
17	16	ผู้ช่วยนักวิชาการคอมพิวเตอร์	-	1	1	260,640	-	1	1	1	-	-	-	9,720	10,920	11,280	270,360	281,280	292,560	
18	17	ผู้ช่วยเจ้าพนักงานประชาสัมพันธ์	-	1	1	189,960	-	1	1	1	-	-	-	6,960	7,920	8,280	196,920	204,840	213,120	
19	18	ผู้ช่วยเจ้าพนักงานธุรการ	-	1	1	186,720	-	1	1	1	-	-	-	6,840	7,800	8,160	193,560	201,360	209,520	
20	19	พนักงานขับรถยนต์	-	1	-	136,800	-	1	1	1	-	-	-	112,800	5,760	6,000	112,800	118,560	124,560	
21	20	ผู้ช่วย จพง.ป้องกันและบรรเทาสาธารณภัย(ว่างเดิม)	-	1	-	112,800	-	1	1	1	-	-	-	112,800	4,560	4,800	112,800	117,360	122,160	(ว่างเดิม)
นักงานจ้าง (ทั่วไป)																				
22	21	คนงาน (1)	-	1	1	108,000	-	1	1	1	-	-	-	-	-	-	108,000	108,000	108,000	
23	22	คนงาน (2) ว่าง	-	1	-	108,000	-	1	1	1	-	-	-	-	-	-	108,000	108,000	108,000	
24	23	คนงาน (3) ว่าง	-	1	-	108,000	-	1	1	1	-	-	-	-	-	-	108,000	108,000	108,000	

ที่	จำนวน (ลำดับที่)	ชื่อสายงาน	ระดับตำแหน่ง	จำนวนทั้งหมด	จำนวนที่มีอยู่ปัจจุบัน			อัตราตำแหน่งที่คาดว่าจะต้องใช้ในช่วงระยะ 3 ปีข้างหน้า			อัตรากำลังคน เพิ่ม / ลด			ภาระค่าใช้จ่ายที่เพิ่มขึ้น .....(2)			ค่าใช้จ่ายรวม .....(3)			หมายเ
					จำนวน (คน)	เงินเดือน 12 เดือน.....(1)	เงินประจำตำแหน่ง	ปี 2564	ปี 2565	ปี 2566	ปี 2564	ปี 2565	ปี 2566	ปี 2564	ปี 2565	ปี 2566	ปี 2564	ปี 2565	ปี 2566	
ข้าราชการถ่ายโอน + บุคลากรทางการศึกษา/สนับสนุนการศึกษา																				
25	24	ครูผู้ดูแลเด็ก (1)	คศ.2	1	1	309,960	42,000	1	1	1	-	-	-	16,440	16,440	16,440	368,400	384,840	401,280	ไม่ต้องนำมาคิด
26	25	ครูผู้ดูแลเด็ก (2)	คศ.1	1	1	324,000	-	1	1	1	-	-	-	16,440	16,440	16,440	340,440	356,880	373,320	ไม่ต้องนำมาคิด
27	26	ครูผู้ดูแลเด็ก (3)	คศ.1	1	1	326,760	42,000	1	1	1	-	-	-	16,440	16,440	16,440	385,200	401,640	418,080	ไม่ต้องนำมาคิด
พนักงานจ้างตามภารกิจ																				
28	27	ผู้ดูแลเด็ก (มีคุณวุฒิ) (ปวช.)(ฉันทนา)	-	1	1	188,640	-	1	1	1	-	-	-	7,200	7,560	7,800	195,840	203,400	211,200	ไม่ต้องนำมาคิด
29	28	ผู้ดูแลเด็ก (มีคุณวุฒิ) (ปวช.)(วรัมพร)	-	1	1	169,200	-	1	1	1	-	-	-	6,480	6,720	7,080	175,680	182,400	189,480	ไม่ต้องนำมาคิด
30	29	ผู้ดูแลเด็ก (มีคุณวุฒิ) (ปวช.)(ปาริชาติ)	-	1	1	181,440	-	1	1	1	-	-	-	6,960	7,200	7,560	188,400	195,600	203,160	ไม่ต้องนำมาคิด
31	30	ผู้ดูแลเด็ก (มีคุณวุฒิ) (ปวช.)(นุชนารถ)	-	1	1	174,360	-	1	1	1	-	-	-	6,720	6,960	7,200	181,080	188,040	195,240	ไม่ต้องนำมาคิด
32	31	ผู้ดูแลเด็ก (มีคุณวุฒิ) (ปวช.)(พิมพ์ลภัส)	-	1	1	165,960	-	1	1	1	-	-	-	6,360	6,600	6,840	172,320	178,920	185,760	ไม่ต้องนำมาคิด
33	32	ผู้ดูแลเด็ก (มีคุณวุฒิ) (ปวช.)(สัจจพร)	-	1	1	148,080	-	1	1	1	-	-	-	6,000	6,240	6,480	154,080	160,320	166,800	ไม่ต้องนำมาคิด
34	33	ผู้ดูแลเด็ก (มีคุณวุฒิ) (ปวช.)(ศิริชล)	-	1	1	160,320	-	1	1	1	-	-	-	6,120	6,360	6,600	166,440	172,800	179,400	ไม่ต้องนำมาคิด
35	34	ผู้ดูแลเด็ก (มีคุณวุฒิ) (ปวช.)(สมหมาย)	-	1	1	166,320	-	1	1	1	-	-	-	6,360	6,600	6,960	172,680	179,280	186,240	ไม่ต้องนำมาคิด
36	35	ผู้ดูแลเด็ก (มีคุณวุฒิ) (ปวช.)(สุนิสา)	-	1	1	136,440	-	1	1	1	-	-	-	5,280	5,400	5,640	141,720	147,120	152,760	ไม่ต้องนำมาคิด
องคลัง																				
นักงานเทศบาล																				
37	1	นักบริหารงานคลัง (ผู้อำนวยการกองคลัง)	ต้น	1	1	468,960	42,000	1	1	1	-	-	-	-	14,160	15,480	525,120	539,280	554,760	
38	2	นักบริหารงานคลัง (หัวหน้าฝ่ายบริหารงานคลัง)	ต้น	1	1	442,320	18,000	1	1	1	-	-	-	-	13,200	13,440	473,520	486,720	500,160	
39	3	นักวิชาการเงินและบัญชี	ชำนาญการ	1	1	376,080	-	1	1	1	-	-	-	-	13,320	13,320	389,280	402,600	415,920	
40	4	นักวิชาการจัดเก็บรายได้	ปฏิบัติการ	1	1	303,240	-	1	1	1	-	-	-	-	9,720	10,080	312,960	322,680	332,760	
41	5	เจ้าพนักงานการเงินและบัญชี	ชำนาญงาน	1	1	249,360	-	1	1	1	-	-	-	9,120	9,240	9,720	258,480	267,720	277,440	
42	6	เจ้าพนักงานพัสดุ	ชำนาญงาน	1	1	296,760	-	1	1	1	-	-	-	10,560	10,800	10,920	307,320	318,120	329,040	
43	7	เจ้าพนักงานธุรการ	ชำนาญงาน	1	1	291,240	-	1	1	1	-	-	-	-	11,040	11,160	302,280	313,320	324,480	
นักงานจ้าง (ทั่วไป)																				
44	8	คนงานทั่วไป (4)	-	1	1	108,000		1	1	1	-	-	-	-	-	-	108,000	108,000	108,000	
องช่าง																				
นักงานเทศบาล																				
45	1	นักบริหารงานช่าง (ผู้อำนวยการกองช่าง)	ต้น	1	1	389,400	42,000	1	1	1	-	-	-	-	13,320	13,440	444,720	458,040	471,480	
46	2	นักบริหารงานช่าง (หัวหน้าฝ่ายแบบแผน)	ต้น	1	1	349,320	18,000	1	1	1	-	-	-	-	13,320	13,440	380,640	393,960	407,400	
47	3	นายช่างโยธา	อาวุโส	1	1	336,360	-	1	1	1	-	-	-	-	12,960	13,320	349,320	362,280	375,600	
48	4	นายช่างโยธา	ชำนาญงาน	1	1	259,440	-	1	1	1	-	-	-	-	10,440	10,560	269,880	280,320	290,880	
49	5	นักจัดการงานทั่วไป	ชำนาญการ	1	1	349,320	-	1	1	1	-	-	-	-	13,320	13,440	362,640	375,960	389,400	

ที่	จำนวน (ลำดับที่)	ชื่อสายงาน	ระดับตำแหน่ง	จำนวนทั้งหมด	จำนวนที่มีอยู่ปัจจุบัน			อัตราตำแหน่งที่คาดว่าจะต้องใช้ในช่วงระยะ 3 ปีข้างหน้า			อัตรากำลังคน เพิ่ม / ลด			ภาระค่าใช้จ่ายที่เพิ่มขึ้น .....(2)			ค่าใช้จ่ายรวม .....(3)			หมาย
					จำนวน (คน)	เงินเดือน 12 เดือน.....(1)	เงินประจำตำแหน่ง	ปี 2564	ปี 2565	ปี 2566	ปี 2564	ปี 2565	ปี 2566	ปี 2564	ปี 2565	ปี 2566	ปี 2564	ปี 2565	ปี 2566	
พนักงานจ้าง (ตามภารกิจ)																				
50	6	พนักงานขับรถยนต์ (2)	-	1	1	168,360	-	1	1	1	-	-	-	6,120	6,360	6,600	174,480	180,840	187,440	
		พนักงานขับรถยนต์ (3) (กำหนดตำแหน่งเพิ่ม)	-	1	-	0	-	-	1	1	-	+1	-	-	112,800	4,560	0	112,800	117,360	
		ผู้ช่วยนายช่างโยธา (กำหนดตำแหน่งเพิ่ม)	-	1	-	0	-	-	1	1	-	+1	-	-	112,800	4,560	0	112,800	117,360	
		ผู้ช่วยนายช่างไฟฟ้า (กำหนดตำแหน่งเพิ่ม)	-	1	-	0	-	-	1	1	-	+1	-	-	112,800	4,560	0	112,800	117,360	
		ช่างก่อสร้าง (กำหนดตำแหน่งเพิ่ม)	-	1	-	0	-	-	1	1	-	+1	-	-	112,800	4,560	0	112,800	117,360	
พนักงานจ้างทั่วไป																				
51	7	คนงาน (5)	-	1	1	108,000	-	1	1	1	-	-	-	-	-	-	108,000	108,000	108,000	
52	8	คนงาน (6)	-	1	1	108,000	-	1	1	1	-	-	-	-	-	-	108,000	108,000	108,000	
กองสาธารณสุขและสิ่งแวดล้อม																				
53	1	นักบริหารงานสาธารณสุข (ผู้อำนวยการกองสาธารณสุขฯ)	ต้น	1	1	416,160	42,000	1	1	1	-	-	-	13,080	13,440	13,320	471,240	484,680	498,000	
54	2	นักบริหารงานสาธารณสุข (หัวหน้าฝ่ายบริหารงานสาธารณสุขฯ)	ต้น	1	-	-	18,000	1	1	1	-	-	-	411,600	13,620	13,620	429,600	443,220	456,840	(ว่างเดิม)
55	3	นักวิชาการสาธารณสุข	ปฏิบัติการ	1	1	233,760	-	1	1	1	-	-	-	7,560	7,680	7,680	241,320	249,000	256,680	
56	4	เจ้าพนักงานสาธารณสุข	ชำนาญงาน	1	1	296,760	-	1	1	1	-	-	-	10,560	10,800	10,920	307,320	318,120	329,040	
57	5	เจ้าพนักงานธุรการ	ชำนาญงาน	1	1	324,360	-	1	1	1	-	-	-	11,160	11,040	10,920	335,520	346,560	357,480	
พนักงานจ้าง (ตามภารกิจ)																				
58	6	ผู้ช่วยเจ้าพนักงานธุรการ	-	1	1	156,600	-	1	1	1	-	-	-	5,760	6,000	6,240	162,360	168,360	174,600	
พนักงานจ้างทั่วไป																				
59	7	คนงานประจำรถขยะ (7)	-	1	1	108,000	-	1	1	1	-	-	-	-	-	-	108,000	108,000	108,000	
60	8	คนงานประจำรถขยะ (8)	-	1	1	108,000	-	1	1	1	-	-	-	-	-	-	108,000	108,000	108,000	
หน่วยตรวจสอบภายใน																				
61	1	นักวิชาการตรวจสอบภายใน	ปฏิบัติการ	1	1	308,040	-	1	1	1	-	-	-	9,000	9,360	9,600	317,040	326,400	336,000	
รวมทั้งสิ้น .....(5)				66	56	16,314,600	584,400	61	66	66	-	+5	-	1,371,720	1,209,900	617,340	15,716,040	16,816,980	17,322,840	
ประมาณการประโยชน์ตอบแทนอื่น 15% ของ (5) .....(6)																	2,357,406	2,522,547	2,598,426	
รวมค่าใช้จ่ายด้านบุคคลเป็นจำนวนทั้งสิ้น .....(7)																	18,073,446	19,339,527	19,921,266	
คิดเป็นร้อยละ 40 ของงบประมาณรายจ่ายประจำปี .....(8)																	28.24	30.22	29.64	

หมายเหตุ

1. งบประมาณรายจ่ายประจำปี 2563 เป็นเงิน 62,000,000.00 บาท (งบประมาณตั้งต้น)
2. งบประมาณรายจ่ายประจำปี 2564 เป็นเงิน 64,000,000.00 บาท (ประมาณการเพิ่มขึ้นร้อยละ 5 จากงบประมาณรายจ่ายปี 2563)
3. งบประมาณรายจ่ายประจำปี 2565 เป็นเงิน 64,000,000.00 บาท (ประมาณการเพิ่มขึ้นร้อยละ 5 จากงบประมาณรายจ่ายปี 2564)
4. งบประมาณรายจ่ายประจำปี 2566 เป็นเงิน 67,200,000.00 บาท (ประมาณการเพิ่มขึ้นร้อยละ 5 จากงบประมาณรายจ่ายปี 2565)

๑๐.แผนภูมิโครงสร้างการแบ่งส่วนราชการ
ตามแผนอัตรากำลัง ๓ ปี
(ปรับปรุงฉบับที่ ๑/๒๕๖๕)

๑๐. แผนภูมิโครงสร้างการแบ่งส่วนราชการตามแผนอัตรากำลัง ๓ ปี

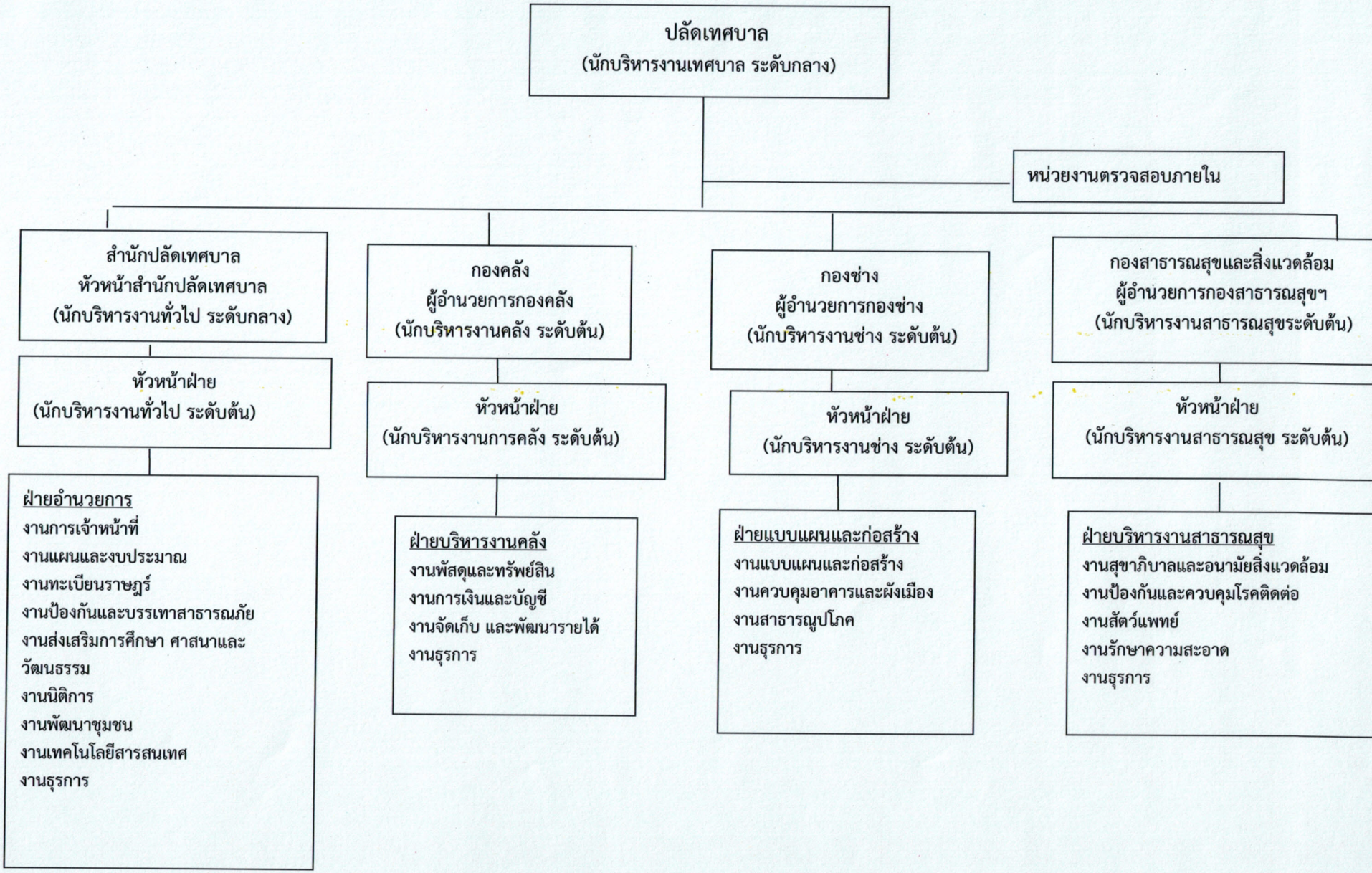

โครงสร้างสำนักปลัดเทศบาล

หัวหน้าสำนักปลัดเทศบาล
(นักบริหารงานทั่วไป ระดับกลาง)

หัวหน้าฝ่ายอำนวยการ (นักบริหารงานทั่วไป ระดับต้น)

งานธุรการ

-จพง.ธุรการชำนาญงาน (๑)
-นักจัดการงานทั่วไป (ลจ.ประจำ) (๑)

-พนักงานขับรถยนต์ (๑)
-คนงาน (๑)

งานการเจ้าหน้าที่

- นักทรัพยากรบุคคลชำนาญการ (๑)

งานแผนและงบประมาณ

- นักวิเคราะห์นโยบายและแผนชำนาญการ (ว่าง๑)
-ผช.เจ้าพนักงานประชาสัมพันธ์(๑)

งานนิติการ

- นิติกรปฏิบัติการ (๑)

งานทะเบียนราษฎ

-นักจัดการงานทะเบียนฯชำนาญ
-ผช.เจ้าพนักงานธุรการ(๑)

งานเทคโนโลยีสารสนเทศ

-นักวิชาการคอมพิวเตอร์ชำนาญการ(๑)
-ผู้ช่วยนักวิชาการคอมพิวเตอร์ (๑)

งานป้องกันและบรรเทาสาธารณภัย

- จพง.ป้องกันและบรรเทาสาธารณภัยชำนาญงาน (๑)
-ผช.เจ้าพนักงานป้องกันและบรรเทาสาธารณภัย(ว่างเดิม๑)
-คนงาน (ว่างเดิม๒)

งานพัฒนาชุมชน

- นักพัฒนาชุมชนชำนาญการ(๑)
-ผช.นักพัฒนาชุมชน(๑)
-ผช.นักพัฒนาชุมชน (กำหนดเพิ่ม ๑)

งานส่งเสริมการศึกษาศาสนา และวัฒนธรรม

-นักวิชาการศึกษาชำนาญการ (๑)
-เจ้าพนักงานธุรการชำนาญงาน (๑)
-ผู้ช่วยนักสันทนาการ(๑)
-ครูผู้ดูแลเด็ก (๓)
-ผู้ดูแลเด็ก (๙)

ระดับ	อำนวยการ ระดับกลาง	อำนวยการ ระดับต้น	ชำนาญการ พิเศษ	ชำนาญการ	ปฏิบัติการ	อาวุโส	ชำนาญงาน	ปฏิบัติงาน	ลูกจ้างประจำ	พนักงานจ้าง	พนักงานครู เทศบาล
จำนวน	๑	๑	-	๖	๑	-	๓	-	๑	๑๙	๓

โครงสร้างกองคลัง

ผู้อำนวยการกองคลัง
(นักบริหารงานคลัง ระดับต้น)

หัวหน้าฝ่ายบริหารงานการคลัง (นักบริหารงานการคลัง ระดับต้น)

งานพัสดุและทรัพย์สิน

- เจ้าพนักงานพัสดุชำนาญงาน(๑)

งานการพัฒนาและจัดเก็บรายได้

- นักวิชาการจัดเก็บรายได้ปฏิบัติการ (๑)
-คนงาน (๑)

งานการเงินและบัญชี

- นักวิชาการเงินและบัญชีชำนาญการ (๑)
-เจ้าพนักงานการเงินและบัญชีชำนาญงาน (๑)

งานธุรการ

- เจ้าพนักงานธุรการชำนาญงาน(๑)

ระดับ	อำนวยการ ระดับกลาง	อำนวยการ ระดับต้น	ชำนาญการ พิเศษ	ชำนาญการ	ปฏิบัติการ	อาวุโส	ชำนาญงาน	ปฏิบัติงาน	ลูกจ้างประจำ	พนักงานจ้าง
จำนวน	-	๒	-	๑	๑	-	๓		-	๑

โครงสร้างกองช่าง

ผู้อำนวยการกองช่าง
(นักบริหารงานช่าง ระดับต้น)

หัวหน้าฝ่ายแบบแผนและก่อสร้าง(นักบริหารงานช่าง ระดับต้น) ว่างใหม่ ๑ มี.ค.๖๕

งานแบบแผนและก่อสร้าง

- นายช่างโยธาอาวุโส (๑)
- ผช.นายช่างโยธา (กำหนดเพิ่ม๑)

งานควบคุมอาคารและผังเมือง

- นายช่างโยธาชำนาญงาน (๑)
- ช่างก่อสร้าง (กำหนดเพิ่ม๑)

งานสาธารณูปโภค

- พนักงานขับรถยนต์ (๑)
- คนงาน (๒)
- ผช.นายช่างไฟฟ้า(กำหนดเพิ่ม๑)
- พนักงานขับรถยนต์(กำหนดเพิ่ม๑)

งานธุรการ

-นักจัดการงานทั่วไปชำนาญการ (๑)

ระดับ	อำนวยการระดับกลาง	อำนวยการระดับต้น	ชำนาญการพิเศษ	ชำนาญการ	ปฏิบัติการ	อาวุโส	ชำนาญงาน	ปฏิบัติงาน	ลูกจ้างประจำ	พนักงานจ้าง
จำนวน	-	๒	-	๑		๑	๑	-	-	๓

โครงสร้างกองสาธารณสุข

ผู้อำนวยการกองสาธารณสุขและสิ่งแวดล้อม
(นักบริหารงานสาธารณสุขและสิ่งแวดล้อม ระดับต้น)

หัวหน้าฝ่ายบริหารงานสาธารณสุข (นักบริหารงานสาธารณสุข ระดับต้น) (ว่าง)

- **งานสุขาภิบาลและอนามัยสิ่งแวดล้อม**
  - -เจ้าพนักงานสาธารณสุขชำนาญงาน(๑)
- **งานป้องกันและควบคุมโรคติดต่อ**
  - -นักวิชาการสาธารณสุขปฏิบัติการ(๑)
- **งานสัตว์แพทย์**
- **งานรักษาความสะอาด**
  - -คนงานประจำรถขยะ (๒)
- **งานธุรการ**
  - -จพง.ธุรการชำนาญงาน(
  - -ผช.เจ้าพนักงานธุรการ(

ระดับ	อำนวยการ ระดับกลาง	อำนวยการ ระดับต้น	ชำนาญการ พิเศษ	ชำนาญการ	ปฏิบัติการ	อาวุโส	ชำนาญงาน	ปฏิบัติงาน	ลูกจ้างประจำ	พนักงานจ้าง
จำนวน	-	๒	-	-	๑	-	๒	-	-	๓

โครงสร้างของหน่วยตรวจสอบภายใน

หน่วยตรวจสอบภายใน

งานตรวจสอบภายใน
-นักวิชาการตรวจสอบภายในปฏิบัติการ (๑)

ระดับ	อำนวยการ ระดับกลาง	อำนวยการ ระดับต้น	ชำนาญการ พิเศษ	ชำนาญการ	ปฏิบัติการ	อาวุโส	ชำนาญงาน	ปฏิบัติงาน	ลูกจ้างประจำ	พนักงานจ้าง
จำนวน	-	-	-	-	๑	-	-	-	-	-

แผนภูมิโครงสร้างส่วนราชการและตำแหน่งของเทศบาลตำบลไม้งาม

ปลัดเทศบาล
(นักบริหารงานเทศบาล ระดับกลาง)

หน่วยงานตรวจสอบภายใน
นักวิชาการตรวจสอบภายในปฏิบัติการ (๑)

สำนักปลัดเทศบาล
(หัวหน้าสำนักปลัดเทศบาล ระดับกลาง)

หัวหน้าฝ่าย(นักบริหารงานทั่วไป ระดับต้น)

นักวิเคราะห์นโยบายและแผนชำนาญการ (๑)ว่างใหม่ ๑ มี.ค.๖๕
นักทรัพยากรบุคคลชำนาญการ(๑)
นิติกรปฏิบัติการ (๑)
นักวิชาการศึกษาชำนาญการ (๑)
นักพัฒนาชุมชนชำนาญการ (๑)
นักวิชาการคอมพิวเตอร์ชำนาญการ (๑)
นักจัดการงานทะเบียนและบัตรชำนาญการ (๑)
เจ้าพนักงานป้องกันฯชำนาญงาน (๑)
เจ้าพนักงานธุรการชำนาญงาน (๒)
นักจัดการงานทั่วไป (ลูกจ้างประจำ) (๑)
ผู้ช่วยเจ้าพนักงานธุรการ(๑)
ผู้ช่วยนักพัฒนาชุมชน (๑)
ผู้ช่วยเจ้าพนักงานประชาสัมพันธ์(๑)
ผู้ช่วยจพง.ป้องกันและบรรเทาสาธารณภัย (๑) ว่าง
ผู้ช่วยนักวิชาการคอมพิวเตอร์ (๑)
พนักงานขับรถยนต์ (๑)
ผู้ช่วยนักสันทนาการ (๑)
ครูผู้ดูแลเด็ก (๓)
ผู้ดูแลเด็ก (๙)
คนงาน (๑)
คนงาน (๒)ว่าง
ผู้ช่วยนักพัฒนาชุมชน (กำหนดเพิ่ม ๑)

กองคลัง
(ผู้อำนวยการกองคลัง ระดับต้น)

หัวหน้าฝ่าย
(นักบริหารงานการคลัง ระดับต้น)

นักวิชาการเงินและบัญชีชำนาญการ(๑)
นักวิชาการจัดเก็บรายได้ปฏิบัติการ (๑)
เจ้าพนักงานการเงินและบัญชีชำนาญงาน (๑)
เจ้าพนักงานพัสดุชำนาญงาน (๑)
เจ้าพนักงานธุรการชำนาญงาน(๑)
คนงาน (๑)

กองช่าง
(ผู้อำนวยการกองช่าง ระดับต้น)

หัวหน้าฝ่าย
(นักบริหารงานช่าง ระดับต้น)ว่าง ๑ มี.ค.๖๕

นายช่างโยธาอาวุโส(๑)
นายช่างโยธาชำนาญงาน(๑)
นักจัดการงานทั่วไปชำนาญการ (๑)
พนักงานขับรถยนต์ (๑)
คนงาน(๒)
ผช.นายช่างโยธา (กำหนดเพิ่ม ๑)
ผช.นายช่างไฟฟ้า(กำหนดเพิ่ม ๑)
พนักงานขับรถยนต์ (กำหนดเพิ่ม ๑)
ช่างก่อสร้าง (กำหนดเพิ่ม ๑)

กองสาธารณสุขและสิ่งแวดล้อม
(ผู้อำนวยการกองสาธารณสุข ระดับต้น)

หัวหน้าฝ่าย
(นักบริหารงานสาธารณสุข ระดับต้น)ว่าง ๑ก

นักวิชาการสาธารณสุขปฏิบัติการ (๑)
เจ้าพนักงานสาธารณสุขชำนาญงาน (๑)
เจ้าพนักงานธุรการชำนาญงาน(๑)
ผู้ช่วยเจ้าพนักงานธุรการ (๑)
คนงานประจำรถขยะ(๒)